



橘ケンヂ
(EXILE / EXILE THE SECOND)
(EXILE公式HP)exile.jp



集いて、醸して。
sakematsuri.com

酒まつり

La chic

らしく

題字 安達春汀



事業報告書

2019年10月
12日(土) 13日(日)

「日本酒」で乾杯!! 東広島市は、日本酒による乾杯を推奨する
条例が2013年7月1日に施行されています

JR西条駅周辺

主管 2019酒まつり実行委員会

主催 公益社団法人東広島市観光協会



未成年者の飲酒は法律で禁止されています
飲酒後の運転は絶対にしないでください
※酒まつりでの火気(コンロ等)の使用は禁止されています
※酒まつりへは公共交通機関でお越しください

「酒まつり」に いいね!
Facebook 

くわしくはWEBで!
<http://sakematsuri.com>
酒まつり 検索



2019 酒まつり大会委員長
いけだ あきのり
池田 昭典

30回の節目だった「2019酒まつり」が無事に終わりました。地球規模の自然災害が相次ぐ中、今回も初日に台風の影響でJR鉄道が運休して来場者が例年を下回りました。

ただ、より祭りを楽しめるようにする野外会場運営改善については徐々に進んでいます。酒ひろばの試飲チケット制、各酒蔵の適正飲酒啓発活動等が奏功して泥酔者の救急搬送は両日とも10件以下と激減しました。

この30年、大過なく行われた「酒まつり」。東広島市をはじめ諸機関、ボランティア、地域の皆さまのご理解とご協力には改めて御礼を申し上げます。実行委員たちは単年度制委員会の在り方に大なり小なり戸惑いもあったはずですが、ベストを尽くす姿は誇らしく、感謝に堪えません。

いま、普段どおりの開催がいかに有難いかを再認識しています。いつの時代も、酒まつりは平和な日常、元気の象徴です。令和という新しい時代にふさわしい「酒まつり」を、皆さまと共につくっていきたいと思います。



2019 酒まつり実行委員長
まきお かずし
牧尾 和志

はじめに、令和元年10月に発生いたしました台風19号による被害を受けられた地域の皆さまに対し、心よりお見舞い申し上げますとともに、一日も早い復興をご祈念申し上げます。

さて本年度で開催30回目を数える2019酒まつりは、盛況のうち閉幕させていただくことができました。ひとえに、ご来場いただいたすべての皆さま、スポンサーの皆さま、地域の皆さま、企業・学生サポーターの皆さま、設営・出店業者の皆さま、そして実行委員会の皆さまのご支援ご協力のおかげであると心より感謝申し上げます。

30回目のテーマは「La chic(らしく)」。洗練されていて、粋な酒まつりを体現すべく実行委員会、関係者が一丸となって企画・運営を行い、無事開催させていただくことができました。直前に発生いたしました台風19号の影響を鑑み、中止という決断が頭をよぎることもございましたが、両日ともに多くのお客さまのご来場で盛大に盛り上げていただきました。

また昨年より取り組んでおります、安全で安心な酒まつりを今回も目標とし、「酒ひろば」でのチケット制を継続、加えて会場全体を通して「やわらぎ水」の飲用を積極的に推奨した結果、ご来場者の皆さまに楽しみながら酒を飲んでいただける場を提供することができました。

来年、酒まつりはよいよ30周年を迎えます。30年という長い歴史のある酒まつりが、これからも東広島だけでなく、広島県を代表する祭りであり続け、日本酒のさらなる普及、地域活性化、地域への経済的貢献となるよう頑張っ参ります。

今後も皆さまの変わらぬご理解とご協力、ご支援を賜りますようお願い申し上げます。

目次

あいさつ	1
趣意書	2
酒まつりテーマ	2
概要	3
会場全図	3
儀式・大酒林御輿行列	4
姫御輿	4
酒みだればやし	4
酒蔵イベント会場	5
KIZUNA会場	6
わくわく広場・企業PRブース	7
総務関係	7
酒ひろば会場	8
出店関係	9
地域対策関係	9
のん太市場	10
保安関係	10
文化交流会場	11
お茶席会場	12

サポーター活動	12
西条酒つくり唄全国競演大会	13
酒の街 歌謡選手権大会	13
サタケ会場	13
J Aふれあい会場	13
放送メディア関係	14
広報活動	14
美酒鍋PR関係	15
太鼓本舗 かぶら屋	15
その他の取り組み	15
酒まつりの新聞記事	16
組織図	17
会議等一覧	17
ご協賛・ご寄附のお礼	18
広告協賛企業一覧	18
寄附企業一覧	19
実績報告	20
経済波及効果の推定調査結果(概要)	21
来場者アンケート調査結果(主なもの)	22

2019酒まつり 趣意書

吟醸酒発祥の地のお酒をシンボル化させた祭りといえば、東広島市で開催する《酒まつり》。この祭り、ただお酒を嗜むだけのものではありません。お酒に係る地域独自の文化を醸成し、同時に地域をより活性化させる東広島地域の観光キラーコンテンツの一つ、日本の酒文化を代表する全国規模の祭りです。開催に伴う広島県下における経済波及効果は30億円を超え、地域への経済的貢献の面からも年々その重要性を増しています。

近年、東広島市にとっての観光は、他の多くの市町と同様に地域振興には欠くことのできない重要な行政施策となっています。市総合計画においては第四次後期基本計画見直しで観光が明確に位置付けられ、昨年12月に策定された市観光総合戦略では《「日本酒のまち」東広島》の目標が明言されました。

この「日本酒のまち」、特に JR 西条駅南側一帯の酒造施設群を取り巻く状況の変化は息をのむほどです。一昨年末のユネスコの諮問機関・国際記念物遺跡会議(イコモス)国内委員会による「日本の20世紀遺産20選」の認定は、漆喰塗りなまこ壁やレンガ造り煙突が形づく町並みが日本有数の建築物や景観などと同等の歴史的価値がある(20世紀に継続発展した伝統産業景観の代表)と評価されたのです。

酒造施設群は、その多くが国の登録有形文化財に指定されています。そしてこの西条駅南側一帯が《酒まつり》の会場です。イコモスの見解を待たなくとも「後世に引き継ぐべき重要な建造物」であり、加えて各酒蔵では現に今も日々酒造りが行われていることは他に類を見ないものです。

お酒とお酒を取り巻きさまざまな文化を祭りという形にまとめた平成2年から始まった《酒まつり》は、本年度で数えて30回目を迎えます。そして、来年はさらなる飛躍へのステップとなる30周年となります。30周年に向け、改めて強い思いでこの祭りを通じて地域の活性化に取り組む所存です。私共の熱い思いをご理解くださいます、今後とも変わらぬご支援、ご協力を賜りますようお願い申し上げます。

令和元年5月吉日

主 催 者

公益社団法人 東広島市観光協会
会長 蔵田 憲

酒まつりテーマ

2019年テーマカラー 「灰色」 2019年テーマ 「La chic(らしく)」

令和という新たな時代の幕開けとともに酒まつりは30回目を迎えます。近年「人」「水」「米」構想を基軸に、目覚ましい発展を遂げ、日本を代表するまつりに成長致しました。「La chic」とは仏語で洗練されていて上品、粋である様を表す言葉です。さらに日本語の「らしく」を掛け酒まつりのテーマとしました。

(1)文化としての酒

酒の歴史は長く、およそ稲作が伝わった時期と同じであるとの考えもあります。古くから日本人の生活と密接にかかわり、神話や神事に欠かせない存在である酒は、日本が誇る伝統文化です。

(2)教養としての酒

ひとくりに酒と言っても、味や製法だけでなく、米の種別・桶の違いなど様々な違いがあり、同じ味の酒は一つとして存在しません。特徴や個性を知るとは、酒に対するさらなる魅力を生み出します。

(3)嗜みとしての酒

ただ呑んで楽しむだけではなく、席をともにする人や、一緒に口にするもの、場所や酒器など、酒に対する造詣・情景・拘りなどを突き詰めることでその楽しみは様々な変化を遂げます。

2019 酒まつり実行委員長 牧尾 和志

概要

・酒まつりは、10月の3連休(体育の日)の土曜日、日曜日の開催を原則としています。

台風19号の影響が心配されるなかで、来場者の安全を考慮し、昨年の経験も踏まえ、野外設営物については出店者のブースも含め、強風対策を徹底しました。

万全の体制の中、30回目の酒まつりを予定どおり開催しましたが、初日の午前は、強風の影響やJR山陽本線上下線が倒木により運休、下り線が人身事故により運休するアクシデントに見舞われ、来場される方の出だしは悪く、スロースタートとなりました。

2019酒まつりの概要は以下のとおりです。

- ・開催日時: 令和元年 10月12日(土)
10:00 ~ 20:00
(会場によって異なります)
令和元年 10月13日(日)
10:00 ~ 17:00
- ・開催場所: JR西条駅周辺
- ・主催: 公益社団法人 東広島市観光協会
- ・主管: 2019酒まつり実行委員会
- ・来場者数: 10月12日(土) / 10万人
10月13日(日) / 13万人
合計 / 23万人
(実行委員会推進委員会発表)

・酒まつり実行委員会 構成機関・団体

- 東広島市、東広島商工会議所、東広島商工会議所青年部(YEG)、東広島商工会議所女性会、(一社)東広島青年会議所(JC)、西条酒造協会、東広島市文化連盟、(株)サタケ、(株)東広島ケーブルメディア、JA広島中央、東広島ボランティアガイドの会、(公社)東広島市観光協会

・協力機関・団体

- 東広島警察署、西部東保健所、JR西日本西条管理駅、東広島市金融協会、(公財)ひろしま国際センター(HIC)、JICA中国、(独)酒類総合研究所、広島大学、近畿大学工学部、広島国際大学

・ボランティア参加人数: 延べ540名

- 東広島市・広島市の大学、企業、団体等が参加
大学生サポーターは317名と、ボランティアの中核となっています。

・西条駅乗降者数: 87,300人(2日間)

・西条インターチェンジ利用数: 20,951台(2日間)

・志和インターチェンジ利用数: 33,465台(2日間)

・高屋JCT/IC利用数: 13,913台(2日間)

・臨時駐車場台数: 809台(再掲: バス9台)(2日間)

・酒ひろばの全国の酒: 983銘柄

・協賛広告: 145件 11,561,000円

・寄附: 501件 4,125,000円

会場全図



儀式・大酒林御輿行列 — 御建神社 → KIZUNA 会場 —



神事



神社を出発する大酒林御輿



酒蔵通りの大酒林御輿

12019 酒まつりの無事成功を願う祈願式は、10月12日午前8時30分から御建神社境内の松尾神社にて、池田昭典大会委員長、来賓(5名)、ミス日本酒の春田早重さん、御輿の担ぎ手総勢31名により、執り行いました。

お祓いを受けた大酒林御輿行列は、午前9時に神社を出発し、太鼓本舗かぶら屋を先頭に約2kmを1時間かけて練り歩き、午前10時に

オープニングセレモニーが行われる KIZUNA 会場に到着しました。当日の朝、JR 電車が止まり、前任者が打ち合わせ時間に間に合わないというトラブルが発生しましたが、御建神社や酒造協会の方々、警備担当者、かぶら屋の方々も、きちんと内容の引継ぎができていたため、問題なく進めることができました。

運営スタッフ: 部会長 宗里 亮佑(西条酒造協会、広島大学柔道部 延べ24名)

姫御輿 — 御建神社 → KIZUNA 会場 —



KIZUNA 会場に到着



ワッショイわっしょい



練り歩き

本年は台風の影響が少なく、無事に御輿渡御ができ、酒まつりに花を添えることができました。HP での担ぎ手募集では、広島留学生や東京都・岡山県などの遠方から9名の申し込みがあり、また(株)シャルル様の海外研修生の参加もあり、姫美会の協力のもと、総勢65名の大変華やかな姫御輿となりました。14時に御建神社を出発し、酒蔵通りを練り歩き15時05分に KIZUNA 会場に到着しました。神様の上

に人が立つのはいかがなものかという意見により、御輿の上に乗る事は止めていましたが、本年は復活しました。最後になりますが、着付けをお手伝いしていただいた方をはじめ、ご協力していただいた皆さまに感謝いたします。ありがとうございました。

運営スタッフ: 部会長 須野 裕士(東広島市観光協会、姫美会 延べ11名)

酒みだればやし — 吉土実公園 → KIZUNA 会場 —



酒蔵通りの練り歩き



JICA 中国の面々



元気いっぱい小学生

準備段階から、トラブルもなくスムーズに運営できました。前年同様に、台風の影響で天候に恵まれなかったため、参加人数の減少が予想されましたが、幸いにも思った程の欠席がなく、予定どおり14時30分に吉土実公園から KIZUNA 会場に向け無事出発できました。

酒みだればやしは、酒まつりの中でも児童が参加できるという数少ない催しであり、歴史的背景もあることから、今後はもっと注目し

てもらえる工夫が必要と感じました。また、東広島市内全体で約13,000人という児童数において、80人前後の参加人数は少ないと考えます。学校訪問等の直接的なアプローチにより、参加人数の増員は可能と考えられることから、ぜひ、来年の酒みだればやしに反映していただきたいと思ひます。子どもたちの笑顔がたくさん見られたので来年も協力できたらと思っています。

運営スタッフ: 部会長 金井 勝哉(東広島 JC、東広島 YEG、東広島 JC の OB、サポーター 延べ20名)



賀茂泉酒造株式会社



東広島市西条上市町2-4 TEL 082-423-2118

酒まつり限定ボトル他、オリジナルグッズを多数販売。本年も大人気の「宮島達磨」のそば打ち実演とチーズの名店「フロマージュリーピノ」が出店。「焼き牡蠣」は出来たての熱々。名物『竹酒』には竹べら味噌と燻製チーズが相性抜群！美酒鍋コーナーは卓席の他、ワンディッシュ（一人前）もご用意。社員・蔵人の手づくりイベントで酒まつりを盛り上げました。



福美人酒造株式会社



東広島市西条本町6-21 TEL 082-423-3148

恒例の大吟醸枡酒、蔵でしか味わえない限定のオリジナルグラス酒および2日間限定で大吟醸入りの甘酒を販売しました。また、美人の井戸水を使った銘水茶席（日曜日のみ）や、コンサート、旨いもの市、大骨董市、陶器販売等により酒まつりを盛り上げました。



賀茂鶴酒造株式会社



東広島市西条本町4-31 TEL 082-422-2121

大吟醸4種の飲み比べが楽しめる有料試飲や、プレミアムなお酒が楽しめる「賀茂鶴BAR」・「梅酒BAR」が新登場。また、杜氏がご案内する蔵見学、菰樽・杉玉づくりの実演、酒まつり限定酒・福袋などの販売、10月7日にオープンした見学室直売所での美味しいスイーツや賀茂鶴グッズの販売等により酒まつりを盛り上げました。



亀齢酒造株式会社



東広島市西条本町8-18 TEL 082-422-2171

毎年恒例の大吟醸酒の有料試飲、酒まつり限定酒の有料試飲を実施した他、酒まつりでしか味わえない「大吟醸酒粕ソフトクリーム」、「醸華町うどん」のイートインなど美味しいものをご提供しました。また、お酒やグッズの販売コーナーも充実させ、酒蔵コンサートでは、ギターデュオを楽しんでいただきました。



西条鶴醸造株式会社



東広島市西条本町9-17 TEL 082-423-2345

酒まつり限定の「純米大吟醸原酒・斗瓶採り」を600本ご用意した他、純米大吟醸原酒「神髓」や酒蔵限定酒4種類の有料試飲を実施しました。また、トム・ミルクファームとコラボした「大吟醸ジェラート」、「大吟醸ソフトクリーム」も販売し、酒まつりを盛り上げました。

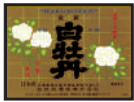

白牡丹酒造株式会社



東広島市西条本町15-5 TEL 082-422-2142

酒まつり限定の純米にごり酒・大吟醸酒・榎方志功特別酒・大吟醸梅酒等を販売しました。また、大好評の白牡丹米麹使用の本格甘酒及び新酒粕や本格甘酒を使用したスイーツも販売し、酒まつりを盛り上げました。その他、天保蔵の酒蔵屋台まつり、延宝蔵の塩麴らーめん処もイベントを盛り上げました。



金光酒造合資会社



東広島市黒瀬町乃美尾1364-2 TEL 0823-82-2006

酒蔵は西条より南へ車で約30分の黒瀬町にあるため、西条酒造協会前にブースを設け、中硬水の井戸水でフレッシュかつジューシーな桜吹雪・賀茂金秀を試飲販売しました。また、「賀茂金秀」の前掛け、酒粕を練り込んだ「酒粕かりんとう」、黒瀬町の保田窯の「盃」なども販売し、酒まつりを盛り上げました。



山陽鶴酒造株式会社



東広島市西条岡町6-9 TEL 082-423-2055

酒蔵通り西側地区の唯一の酒蔵です。酒まつり限定酒の美味しいお酒等の販売の他、毎年好評の直営飲食店「倉凛」の「倉凛風美酒鍋」をはじめ、「ゴボウのから揚げ」など美味しい食べ物の販売で酒まつりを盛り上げました。（「倉凛」のオリジナル美酒鍋は、当日席も若干ご用意しました）

2 KIZUNA 会場 —西条中央公園東側—



KIZUNA 会場入り口



櫓付近の様子



飲食ブース付近



西条酒つくり唄の皆さん



May J. のステージに見入る人々



ダンス酒みだれの様子

ステージプログラム

KIZUNAステージ			
10月12日(土)		10月13日(日)	
10:00	オープニング(大酒林御興入場～酒まつり大鼓演奏)	10:00	オープニングインフォメーション
10:10	オープニングセレモニー	10:10	THE TAIKO 東広島次郎丸太鼓
11:05	のん太コーナー	11:05	ダンスパフォーマンス・ジュニア(一般)
11:10	酒まつり芸能華舞台(次郎丸太鼓)	12:20	ワールドダンス(一般)
11:30	民謡披露「西条酒つくり唄保存会」	13:10	酒の街歌謡選手権大会優秀者歌唱披露
12:00	西条樽踊り(サムエル西条こどもの園)	14:00	広島FMライブステージ 竜馬&雅勝(竜馬四重奏)
12:35	インフォメーション(広島県観光連盟)	14:50	橋ケンチ トークショー
13:20	広島FMライブステージ 高高一takataka	16:00	中外テクノspresents 広島FMスペシャルライブ May J.
14:15	ご当地キャブ集合 “食と酒”まち起こし協議会	16:50	酒まつりフィナーレ
14:45	東広島市明るい選挙推進協議会	17:00	終了
15:35	THE TAIKO かぶら屋		
17:00	ほっともっとpresents 広島FMスペシャルライブ yaiko×takataka		
18:10	西条酒つくり唄全国競演大会		
18:30	ダンス酒みだれ(一般ダンス+ダンス酒みだれ)		
19:45	総踊り		
19:55	インフォメーション		
20:00	終了		

YAGURAステージ

10月12日(土)		10月13日(日)	
11:25	ライブ	10:10	ちびっ子フラダンス
11:50	ライブ	10:55	のん太コーナー
12:15	ライブ	12:10	ガンバレ! 伯和ビクトリーズ
13:00	企業ブースPR	12:30	ライブ
14:50	インフォメーション(中国広域観光連絡協議会)	13:00	企業ブースPR
15:10	姫御興・酒みだればやし	13:20	まいビー・のん太コーナー
16:25	のん太コーナー	13:30	インフォメーション(広島県観光連盟)
		15:15	のん太コーナー
		15:25	インフォメーション(中国広域観光連絡協議会)

KIZUNA会場出店者一覧

1	北広島市観光協会	飲食	8	西条酒造協会	物販
2	(有)黒瀬拡商店	飲食	9	(株)FM東広島	放送
3	ヤングフードショップ	飲食	10	BAR & DINING Nao's	飲食
4	(株)てっぱん	飲食	11	広島エアポートホテル	飲食
5	福富堂	物販	12	黒瀬商工会青年部	飲食
6	(株)さくらや	物販	13	(株)ジェイコーポレーション	飲食
7	西条小売酒販組合青年会	物販	14	東広島ウエストライオンズクラブ	飲食

台風19号が迫る中、実行委員長の2日間開催の決断により、部会員一丸となって取り組みました。土曜日は強い風や砂ぼこりが舞う環境ではありましたが、2日間、大きなトラブルもなく無事故で終えることができました。昨年まで櫓もステージとして使用することもありましたが、本年の新たな試みとして、メインステージ・櫓ステージと2つのステージプログラムを作成し、2本立てのステージ運営を行いました。櫓ステージはわくわく広場を盛り上げ、メインステージ前だけでなく、会場全体のお祭り感を高めることができました。1000人の乾杯リレーでは、学生サポーターが積極的な盛り上げを行い、1000人をはるかに超える905組3,168人の絆を繋ぐことができました。今年のテーマ「La chic」を基に、お酒を飲む人も飲まない人も、大人も子どもも、皆が楽しんで絆を強めるというKIZUNA会場の役割は、果たせたと思います。また、本年の部会運営は商工会議所青年部2つの委員会が担いましたが、準備段階から当日まで臨機応変にフォローしていただき、部会員の皆さまには深く感謝しています。最後になりましたが、関係部会、商工会議所女性会、企業・学生ボランティア、運営業者の方をはじめ、さまざまな方たちのご協力のもとに、ステージプログラム・会場運営等を無事予定どおりに終える事ができ、改めて人の繋がり・絆を学ぶことができました。

運営スタッフ: 部会長 成光 雅史(東広島 YEG、東広島商工会議所女性会、サポーター 延べ 131 名)



キャンドルブースの学生スタッフ



フライドポテトのスタッフ

ゲームブース		
1	サイコロゲーム	300円
2	キャンドルサービス	300円
3	千本くじ	300円
4	ガラポン	200円
5	輪投げ	200円
6	スーパーボールすくい	200円
7	ヨーヨー釣り	200円
8	射的	300円

飲食ブース		
1	ソフトドリンク	100円
2	電球サイダー	500円
3	フライドポテト	300円
4	フランクフルト	200円
5	綿菓子	200円
6	タピオカドリンク	400円

企業PRブース 出店企業(4社)



本年のわくわく広場部会は、企業PRブースも所掌範囲となり、KIZUNA 会場において「わくわく広場」と「企業PRブース」の運営を行いました。

「わくわく広場」の飲食ブースの商品は、台風の影響を考慮し、当初予定より少なく発注したため商品が足りなくなりました。運よく購入先に在庫があり、何とか最後まで販売することができました。学生サポーターの广大「まつり」サークルに、景品選びからゲーム内容および当日の運営まで全てを任せてみましたが、最後まで責任を持って活動してくれました。子どもたちの笑顔や、綿菓子などを美味しそうに食べている姿を見ると、「わくわく広場」は酒まつりに欠かせないイベントであり、子どもたちが毎年楽しみにしていると感じました。

本年は櫓もステージとして使用したことから、わくわく広場に新たな賑わいをもたらしました。中でもフラダンスがとても好評で、次年度以降も YAGURA ステージは活用すべきだと思います。企業PRブースは、4社が出展しましたが、各企業の担当者は「メイン会場に出展できたのはとても良かった」と言われていました。わくわく広場・企業PRブースの賑わいと来場者に喜んでいただけることを、部会員およびサポーターの目標として取り組んできましたが、目標を達成することができ、来年も皆さんに喜んでいただけるイベントになることを期待しております。

運営スタッフ：部会長 高尾 直樹(東広島 YEG、サポーター 延べ 156 名)

総務関係

ご協力をお願い
当駐輪場をご利用の皆様へ
「2019酒まつり」実施の為、当駐輪場を会場として利用しますので、下記の期間臨時駐輪場(サンクエア駐輪場)をご利用いただきますようご協力お願い申し上げます。

期間 2019年10月10日(木)午後8:00から
10月14日(月)正午までの間

この期間中は、臨時駐輪場に移動させていただきます。

お問い合わせ先
(公財)東広島市観光協会 TEL 082-420-0330

当駐輪場をご利用の皆様へ
2019年酒まつり実行委員会からのお断りです
当駐輪場は10/12、10/13の両日、2019酒まつりの臨時駐輪場(有料)になります。
期間中は駐車を迅速下せしますよう、お願い致します。

お問い合わせ先
(公財)東広島市観光協会 TEL 082-420-0330

**東広島市役所に
ご来庁の皆様へ**
酒まつり実行委員会からのお断り
当駐輪場を下記の期間、酒まつりに利用するため、一般の方の駐車ができません。ご迷惑をおかけしますが、ご協力よろしくお願いします。

期間 2019年10月11日(金)午後6:00から
10月13日(日)午後10:00までの間

お問い合わせ先
(公財)東広島市観光協会 TEL 082-420-0330



酒まつり本部

総務・リサイクル部会は、酒まつり全体を円滑に運営するためのサポートが主体となる部会です。そのため、全体の流れや各会場の内容を把握しなければならず、各部会との連絡・調整や各種段取り等が主な業務となり、特に事務局・保安救護委員会・地域対策部会とは連携を密に取っていく必要があります。準備段階では、来場者・近隣住民・スタッフの各種駐車場の手配や駐車許可証の作成、看護師や担架・車椅子等の手配、会場設営・撤去作業に使用するレンタカーのスケジュール作成・手配、スタッフ用弁当の集計・発注、各会場のゴミステーションや救護テントの消耗品の手配、ゴミ回収や清掃業者の手配等と業務内容が多岐にわたります。

臨時駐輪場は、本年も広島大学にお願いしました。大学行事のために、従来の北第3駐輪場から西第2駐輪場に変更になり2年目となりますが、本年も来場者の方からシャトルバスの利用に便利が悪い

との声が出ました。ハンドルキーパーのシールについては、皆さんに理解していただき、運転をされる方に配布しました。

酒まつり当日は、臨時駐輪場とシャトルバス運行の管理のほか、各会場に設置したトイレの消耗品補充や清掃に対する依頼、会場や道路の汚れの清掃依頼等に対する対応など、裏方としての活動がほとんどでした。

大きなトラブルもなく無事に終わることができ、ホッとしているとともに、協力いただいた諸団体および各部会、事務局の皆さまに大変感謝しております。総務・リサイクル部会は表立った見せ場はありませんが、このようなイベントにはなくてはならない存在だと思いますので、来年以降も当部会にご協力いただきますようよろしくお願いいたします。

運営スタッフ：部会長 松永 貴之(東広島 JC、東広島市金融協会、東広島商工会議所女性会、芸陽バス 延べ 63 名)

1 酒ひろば会場 —西条駅前にぎわい広場—



たくさんの来場者



酒ひろばスタッフ



酒ひろば入り口

酒ひろば会場は、美術館建設のため西条中央公園西側から「にぎわい広場」に移行して2年目の開催となります。台風19号の影響により、本年の酒まつりも開催が危ぶまれましたが、2日間おとして開催できたことで、「にぎわい広場」での入場者数や日本酒の消費量等が分かり、来年以降にこの場所での開催、運営の目安となったと思います。2日(土)は、台風の影響の他、JRが午前中運休という事態も重なり、来場者の減少が見られましたが、13日(日)は一転、快晴(若干の風は残りましたが)となり、たくさんの来場者によって賑わいました。食べ物は、去年は売れ行きが厳しかったこともあり、本年は食べ物を「全国の酒のアテ」一本に絞り、数も減らして運営しましたが、予想外の売れ行きで、13日に使うためにストックしていたものを12日に前倒して完売するほどの盛況ぶりでした。

酒ひろばの運営については、本年も多くの課題が判明しましたが、来年以降の酒ひろばをより良いものにすべく、しっかりと伝えるべきことは伝えていきたいと思えます。

最後になりましたが、2019酒まつり酒ひろばの運営に力を貸してくださった、全ての関係者の皆さまには感謝しても感謝しきれません。皆さまの力によって大きな問題もなく酒ひろばは成功に終わりました。本当にありがとうございました。

会場レイアウト

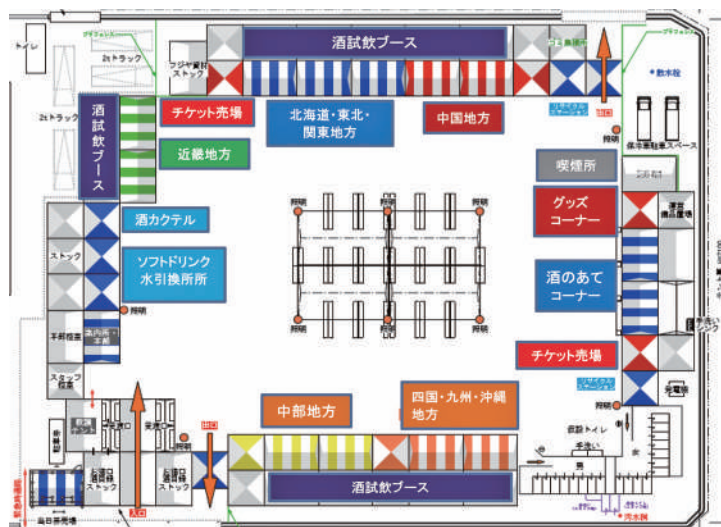

全国の酒のアテ一覧

地方	都道府県	品名	販売価格	地方	都道府県	品名	販売価格	地方	都道府県	品名	販売価格
北海道・東北地方	北海道	イカ塩辛	300円	近畿地方	大阪府	棒ぎょうざ	300円	中国地方	山口県	下関めんたいこ	300円
	宮城県	おつまみ牛たん	400円		兵庫県	ひねぼん	300円	四国地方	高知県	鯉のくんせい	400円
関東地方	山梨県	とり肝しょうが煮	300円	中国地方	鳥取県	境港産 紅ずわいがにのかに雑炊	600円	徳島県	サンマのすだち甘露煮	300円	
	埼玉県	味付けうすらの卵	300円		広島県	美酒鍋	700円	大分県	とり天	300円	
中部地方	静岡県	イカ下足唐揚げ	400円			九州・沖縄地方	西条米おむすび2個入り(シャケ、コブ)	400円	宮崎県	宮崎B級グルメ肉巻きおにぎり	500円
	愛知県	ささみくんせい	400円				小いわしとタコのマリネ	300円	熊本県	辛子レンコン	300円

運営スタッフ: 部会長 小田部 勇樹(東広島 YEG、東広島市役所、東広島商工会議所、東広島商工会議所女性会、東広島市金融協会、東広島 YEG のOB、サポーター 延べ510名)



強風対策で重しを付けたブース

ドイツ広場出店企業



ハラコジャパン株式会社

市役所北館西側の出店者一覧

1	カルシヤカ	飲食
2	NPO法人 国連支援交流協会 広島中央支部	物販
3	中国広域観光連絡協議会	PR
4	“食と酒”まち起こし協議会	PR
5	“食と酒”まち起こし協議会	飲食
6	“食と酒”まち起こし協議会	物販
7	“食と酒”まち起こし協議会	物販

ブルバール出店者一覧

1	カズ マルヤマ	飲食	25	移動カフェ リリーベル	飲食
2	山城建設	飲食	26	(有)岡崎	飲食
3	(有)黒瀬拓商店	飲食	27	(株)ジェイコーボレーション	飲食
4	もみじ企画	飲食	28	ドンドン	物販
5	つつむ	飲食	29	(有)オイスターマンスフーズ	飲食
6	IOS	物販	30	(株)エイコーズ	飲食
7	ごとう	飲食	31	(一社)日本ホテルパーマーズ協会	飲食
8	よつばクラブ	物販	32	広島ケータリングサービス	飲食
9	旨旨工房 はなまる	飲食	33	高橋商店	飲食
10	メイブル	飲食	34	ジュンヤ	物販
11	グルメ優	飲食	35	(株)ササダ直販	飲食
12	池上商店	飲食	36	Viva BRASIL(ビバ・ブラジル)	飲食
13	(株)玉信堂製筆	物販	37	玉乃屋	飲食
14	呉ビール(株)	物販	38	CHO-CO-VI	物販
15	石田商会	飲食	39	ウラベ水産加工	飲食
16	美月家	飲食	40	ヤングフードショップ	飲食
17	フィリップモリスジャパン合同会社	物販	41	O.S.T	飲食
18	(株)広島ヤマダ	飲食	42	ソニア	飲食
19	瀬野川商工会	飲食	43	レザークラフト竹田	物販
20	ふうすおおはらOS商会	飲食	44	(株)ナカムラ	飲食
21	(株)リアン	飲食	45	市川海産物商	飲食
22	阿戸町商工会	飲食	46	山田牧場	飲食
23	おか商店	飲食	(有)大源商事…24ブース(物販・飲食)		
24	(有)マルツ商事	飲食			

「五千人の居酒屋部会」が廃止となり、従来、五千人の居酒屋部会が所掌していた出店者と市役所関係出店者が当出店部会に移りました。それに伴い、当部会が所掌していた企業 PR ブースが「わくわく広場部会」へ移行しました。

本年は、新たな取り組みとしてブルバール出店料を2倍に値上げし、従来は出店者個々に加入を義務付けていた施設賠償責任保険・生産物賠償責任保険を実行委員会が一括で加入することにより、出店部会および出店者双方の稼働削減ができました。

五千人の居酒屋から移行した出店者に、出店枠の使い方について理解できていないところが見受けられ、次年度の出店説明会では十分な説明が必要と思われました。また、市役所西側の出店については、出店数が昨年より増加したことにより、出店場所を北館西側に移動しましたが、1ブースが市役所敷地内から若干道路へはみ出た状態となりました。次年度は配置変更、若しくは道路使用許可申請の検討が必要です。

魚民前の歩道については、魚民と実行委員会の双方が出店しており、通行の妨げになっていることから、本気で対処法を考える時期に来ていると思えます。

ドイツ広場は、今年もハラコジャパン(株)にサンスクエア第2駐車場にドイツビール、ワイン、ソーセージ等を販売していただき、来場者の皆さんにドイツ名物を堪能してもらいました。

最終日の出店業務は、出店者からの終了報告を受けた後、部会員が出店場所の清掃確認を行って完了となりますが、部会への報告なしで帰宅した出店者もいくらかありました。中には、当日担当者の携帯に連絡しても全く繋がらない出店者もあり、次年度の説明会ではこの件も十分な説明が必要と感じました。

出店本部を酒まつり本部と出店者との近い場所に設営したことと、部会員の皆さまと事務局の協力があって、とてもスムーズな部会運営ができました。関係者の皆さまに改めてお礼を申し上げます。ありがとうございました。

運営スタッフ: 部会長 二宮 亘(東広島 YEG 延べ23名)

地域対策関係



酒蔵通り

酒まつり初日は、台風の影響で思っていたより風が強かったため、仮設テントが倒れたり飛ばないように、設営業者と連携を取り、サポーターにも協力してもらい、何とかお客さまには支障なく仮設トイレやゴミステーションなどを使用していただけました。酒蔵通りの人出は、午前については交通機関の連休等の影響がありましたが、2018年の台風による屋外イベント中止時より多く、2017年よりは少ないと感じました。午後からは交通機関が動いたため、人出は持ち直し、従来のにぎわいを感じました。また、仮設テント等へ天候が及ぼす影響は、お客さま・地権者さま・関係者の方等全ての方に何か起こってからでは遅いため、厳しい決断と勇気ある対応が必要と思われました。

2日目は、天候も回復して例年並みの人出でした。交通規制が始まる1時間前の9時頃には、多くの人出で歩行者と車両との接触事故の危険性が高い状況となっており、スピーカーで交通規制や車両通行の危険について案内を行いました。交通規制が解除になった後も同様の状況であり、事故が発生してからでは遅いため交通規制の時間帯の見直しが必要と考えます。その他、酒蔵通りの民地出店者の実行委員会への協力推進(ルール、モラル)も必要と思われました。

本年の酒まつりは、泥酔者対策として各酒蔵に和らぎ水の販売をお願いした事もあり、大きなトラブルや酒蔵通り付近の救急搬送もなく、今までにない穏やかな2日間でした。

運営スタッフ: 部会長 木川 雄治
(西条酒造協会、東広島ボランティアガイドの会、サポーター 延べ89名)

地域対策部会管理場所

1	駅前案内所(ローソン駐車場内)	落とし物受付所、救護所
2	西条酒蔵通り観光案内所(くぐり門)	落とし物受付所、救護所、授乳、おむつ替え所
3	歴史広場	仮設トイレ、ゴミステーション
4	岡田酒販	ゴミステーション
5	のぞみ庵横	ゴミステーション



のん太市場入り口



会場内の模様



出店ブース

2019 のん太市場 酒スイーツ販売一覧

事業者名	商品名	販売単価	事業者名	商品名	販売単価
くぐり門珈琲店	ホットコーヒー	500円	福富堂	酒まんじゅう	100円 450円
	アイスコーヒー	500円		賀茂の味	150円
	広島みかんジュース	500円		酒蔵	450円
	ブレンドマイルド	880円		西条饅頭	350円
	ブレンドピター	780円		あまざけクッキー	150円
菓子工房 mike	マイルドトランプバッグ	900円	(株)香木堂	かりんとう	220円
	酒蔵通りの甘酒たると	260円 1,400円	酒粕ぶりん	300円	
	日本酒ケーキ	230円 1,250円	酒粕キャラメル	320円	
	恋の甘酒たると	290円 1,000円	酒粕おかし	350円	
	のん太ビスケット	260円 850円	東広島市観光協会	バターケーキ	200円
お菓子の蔵 さくらや	梅蔵中(1個)	140円 750円	パティスリーレヴェイユ・ドゥラムール	サクサク大吟醸	80円
	のん太どら焼き	170円 500円		マカロン各種	200円
	のん太酒まん	400円		カヌレ・マロンパイ	200円
	のん太黒糖	400円	Dolce Chiffon	カットシフォンケーキ	250円
	かりんとうまんじゅう	120円	Riz farine Yasuda(安田女子大学現代ビジネス学科)	シフォンシューアイス	300円
	西条酒蔵通り	800円		酒粕入り焼菓子	320円~350円

2019 のん太市場 グッズ販売一覧

事業者名	商品名	販売単価	事業者名	商品名	販売単価
香神堂	ぐい呑み	1,200円	東広島市観光協会	キーホルダー	500円
	徳利	1,500円		タオル	500円
(株)US-SAUJO	Tシャツ	2,500円		手ぬぐい	550円 850円
	フェイスタオル	1,200円		マス	500円
	ハンドタオル	600円		お猪口セット	1,800円
	キーホルダー	600円	マスキングテープ	350円	
	ステッカー	150円	トートバッグ	600円	
東広島市観光協会	スマホリング	600円	クリアファイル	600円	
	ぬいぐるみ	1800円	フェイスシール	200円	
	Tシャツ	1,600円 2,300円	CD	100円	

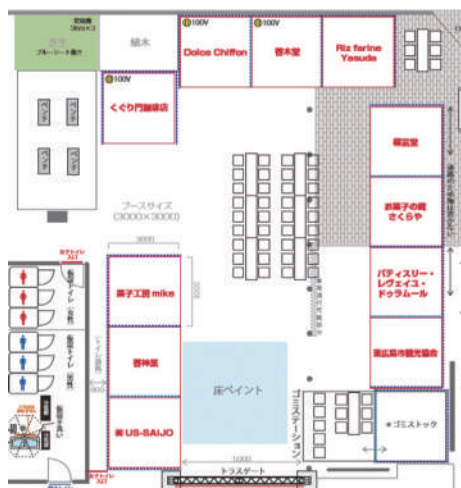

本年は、これまでの「のん太マーケット」と賀茂鶴一号蔵で開催していた「酒蔵カフェ会場」とを統合し、「のん太市場」として歴史広場に開催しました。会場内には、購入した酒スイーツ等をすぐに飲食できるようにレストスペースを設け、来場者に喜ばれました。

会場設営については、台風の影響でテント等が飛ばされる心配があったため、事前に設営業者と十分な対策を行いました。運営方法については、初めての試みで各ブースに出店者が販売員を付け、お客さまとの金銭の受け渡しはその販売員のみが行い、実行委員会は一切関与しない等、大幅な変更を行いました。その結果、出店者が限定され、売上・来場者数に若干の減少が生じましたが、例年の課題であった過大な現金過不足問題が解消できました。今後もアイテム数、出店数を充実させながら酒まつりを盛り上げていきたいと思ひます。

最後になりましたが、のん太市場の開設・運営に携わっていただいた部会員の皆さま、関係者の皆さまに厚くお礼申し上げます。ありがとうございました。

運営スタッフ：部会長 吉本 幸昌(東広島 JC、東広島 JC の OB、サポーター 延べ 32 名)

保安関係

交通規制(歩行者専用道路及び一方通行)

区分	区間	10月12日(土)	10月13日(日)
歩行者専用道路	「西条岡町」交差点から「朝日町通り」交差点まで	9:30~20:00	9:30~17:30
	西条本町「西条南口」交差点から西条末広町「佐伯葬祭倉庫前」まで	10:00~17:30	10:00~17:30
	【プールパール通り東側片側一車線】 「西条駅南口」交差点から「市役所駐車場入り口付近」まで	10:00~19:00	10:00~17:00
	JR西条駅ロータリー東側片側一車線	9:00~19:00	9:00~17:30
一方通行	「セブンイレブン」前の朝日町通り交差点方向から「ほっともっと東広島市役所前店」前の朝日町交差点まで(南向きの一方通行)	9:30~20:00	9:30~17:30

保安救護委員会は、酒まつりの来場者・運営スタッフ・近隣住民等の安全を第一に、会場警備・救急対応・交通規制・消防等に関する業務を担っています。そのために、警察署・消防局・JR西条駅・保健所・東広島市等の関係機関と常に連絡を取り合っています。

また、他のイベント等で起こった事故を教訓に、再発防止の取り組みを行っています。

本年も、「酒まつり露天営業安全対策会議」を開催し、火災予防対策や雑踏交通安全対策、露店等の営業時間や品目・衛生管理・当日査察等に関し、関係諸機関と協議を行いました。救護所を本部・酒ひろば・酒蔵通り観光案内所・駅前案内所・KIZUNA 会場の5カ所に設置し、迷子センターを本部に設置しました。救護者47名、救急車による救急搬送13名、迷子15名でした。

設営から撤収までの期間、延べ41名の実行委員・サポーターと、230名の警備員による体制で運営を行いました。

運営スタッフ：部会長 立川 宏治(東広島市観光協会、西条酒造協会、東広島 YEG、東広島 JC、サポーター 延べ 41 名)



警察官の巡視



駅前救護所

3 文化交流会場 ー東広島芸術文化ホールー



オペラ「白壁の街」(西条小学校)



組曲「西條」(西条中学校)



総合表現「たかはち山」(西志和小学校)



総合表現「ふるさと三永」(三永小学校)



総合表現「絆」(高屋東小学校)



映画音楽のタベ「東広島ウインドアンサンブル」

■小中学校による和文化・創作表現活動発表

	プログラム名	学校名・団体名	出演時間	場所
10月12日(土)	オペラ「白壁の街」	西条小学校	4 9:50~10:30	大ホール
	創作表現「大地の響き」	寺西小学校	13:30~14:10	
	創作表現「響」	御園宇小学校	16:30~17:00	
	総合表現「ふるさと三永」	三永小学校	11:30~12:00	小ホール
	総合表現「たかはち山」	西志和小学校	15:30~16:00	
10月13日(日)	組曲「西條」	西条中学校	11:00~12:00	大ホール
	総合表現「絆」	高屋東小学校	15:30~16:10	

■アザレア音楽祭

	プログラム名	学校名・団体名	出演時間	場所
10月12日(土)	映画音楽のタベ	東広島ウインドアンサンブル	18:50~19:50	大ホール
10月13日(日)	アンサンブル	テライトトロンボン・アンサンブル	10:10~10:40	小ホール
	合唱	東広島児童合唱団	12:00~12:30	
	管弦楽	東広島青少年オーケストラ	13:30~14:20	
	管弦楽	東広島市くらジュニアオーケストラ	15:45~16:15	

■その他の文化交流会場の催し

催し名	12日(土)	13日(日)	場所	団体名
酒類総合研究所展示	10:00~17:00	10:00~15:00	2階ラウンジ	独立行政法人 酒類総合研究所
東広島市児童生徒発明くふう展	10:00~16:00	10:00~15:00	サロンホール	東広島市産業振興課
銘水 お茶席	10:00~16:00	10:00~15:30	市民ギャラリー	遠州流代表 脇坂 宗範、東広島商工会議所女性会

本年も、東広島芸術文化ホール“くらら”において「小中学校による和文化・創作表現活動発表」および「アザレア音楽祭」を開催しました。“くらら”での開催は4回目となります。

台風の影響は受けにくい屋内イベントですが、昨年と同様に強風や交通機関の影響等が心配される中での開催となりました。昨年と同じ市内小中学校計7校と東広島で活動する音楽関係5団体の計12校・団体が発表、演奏をされました。昨年の部会長との十分な引き継ぎ、団体責任者の方やホール担当者・設営業者との度重なる打ち合わせにより、リハーサル・本番の段取りも、大きな問題もなくスムーズに実施できました。

次年度以降も、出演団体や関係者の方・ご来場者の方に笑顔で楽しんでいただけるように、課題・改善点を検証し、しっかり引き継ぎを行います。

最後になりましたが、文化交流会場を無事終えることができ、部会員の皆さま・出演団体の皆さま・運営に参画していただいた全ての皆さまにお礼を申し上げます。本当にありがとうございました。また、ご来場いただいた皆さま、ありがとうございました。

運営スタッフ:部会長 竹村 和也(東広島JC、サポーター 延べ30名)



会場入り口



ミス日本酒と蔵田部会長(右端)



お手前

今年も台風 19 号の影響が心配されましたが、2 日間とも無事に開催できました。

1 日目の午前は、台風・交通機関の影響によりお客さまの出足が遅い様子でしたが、午後からは人出も多くなり、当日券でのお客さまが沢山来てくださいました。2 日目は好天に恵まれ、午前中から大勢のお客さまで大変賑わいました。順番を待っていただく時間帯もあり、1 日中大盛況でした。

2 日間で延べ 1000 人以上のお客さまにご来場いただき、また来年も頑張らなくてはとの思にさせられました。

- ・来場者数
12 日 450 名 (昨年 312 名) 13 日 600 名 (昨年 508 名)
- ・前売券販売数 1,000 枚
- ・当日券販売数
12 日 191 枚 (昨年 85 枚) 13 日 187 枚 (昨年 175 枚)

運営スタッフ: 部会長 蔵田 すまこ(東広島商工会議所女性会、遠州流脇坂宗範 延べ 58 名)

サポーター活動



救護班のスタッフ



グッズ売り場のスタッフ

本年も多くの皆さまにご協力いただき、何とか乗り切ることができ感謝いたします。

初日は、JR が午前中不通となり、ボランティアスタッフとして参加される予定だった方の中には、駅や車内での運行待ちを余儀なくされたり、途中で引き返す等のトラブルに見舞われた人が多くいました。また、昨年に続き台風による強風対策が生じましたが、各配属先におけるボランティアスタッフ全員の協力により大きなトラブルもなく進めることができました。

学生サポーター・企業サポーターの代表の方には、酒まつり当日が迫るにつれ増えていく人員要望・要望内容の変更に適宜対応していただきました。各部会長の方も、サポーター部会からの応えきれないと思える依頼に対し、それぞれ計画を練り直していただき、ありがとうございました。

酒まつりは、お越しいただいたお客さまが楽しまれ、笑顔でお帰りいただくことがもちろん最優先ですが、サポーターとして参加していただいた方々も楽しんでいただけるよう、2020 年もよろしく願いいたします。

サポーター参加人員一覧

大学生	12日	13日	合計	団体・企業ほか	11日	12日	13日	合計
広島大学 まつり	45	57	102	(公社)東広島法人会		10	10	20
広島国際大学 ボランティア部 つぶ	46	51	97	東広島市金融協会		23	12	35
広島国際大学 防災研究会同好会 準備会	9	12	21	(株)日本クライメイトシステムズ		4	5	9
広島国際大学 大学祭実行委員会		13	13	マイクロンメモリジャパン(株)		24	17	41
近畿大学工学部 アウトドア同好会	15	16	31	東広島国際交流フットサルリーグ		19	16	35
近畿大学工学部 クリーンライフボランティア同好会	19	19	38	(株)ハマダ		7	0	7
安田女子大学 国際観光ビジネス学科		4	4	(株)シナジー		4	5	9
ゆーすふる・チャレンジャー会議	0	28	28	(株)サニクリーン中国 東広島営業所		15		15
地域盛り上げ隊たのした学生部	5	6	11	マツダ工業技術短期大学校	13			13
賀茂高等学校	1	2	3	一般ボランティア		3	2	5
武田高等学校		3	3	計	13	98	60	171
計	140	211	351	サポーター全体	13	249	278	540

運営スタッフ: 部会長 古川 健二(東広島 JC、東広島 YEG、東広島商工会議所女性会 延べ 10 名)

西条酒つくり唄全国競演大会



本年も東広島市市民文化センター「アザレアホール」において、「第31回西条酒つくり唄全国競演大会」を開催しました。東広島市一円・県内外・更に県外から、ジュニアの部12名、シニアの部51名、一般の部15名と、小学生から80歳以上の大人までの幅広い年齢層の出演者が90名余り、伴奏者外を含めると約330名が集い、笑顔の中にも緊張した一生懸命の唄声が繰り広げられました。ゲストアトラクションの「安芸の国、民謡で旅する…美しい風景、さわやかな風を感じながら」は素晴らしい唄声で大好評でした。皆さまのご協力のもと、緊張と笑顔で本大会は無事に終了いたしました。

やがて秋も深まり、酒の都西条は酒唄と共に甘い香りに酔いしれる心地良い季節となります。民謡部会は「唄も良い、酒も良い、笑顔も良い」をモットーにさらに頑張っていきます。

大賞・市長賞	石原 汐恩	
ジュニアの部	最優秀賞・教育長賞 藤井 知葉	優秀賞・文化連盟賞 面谷 成瑠
シニアの部	最優秀賞・西条酒造協会賞 高橋 三干男	優秀賞・文化連盟賞 箕田 和之
一般の部	最優秀賞・議長賞 高見 成美	優秀賞・文化連盟賞 京西 奈津子

運営スタッフ：部会長 香谷 和子(東広島市文化連盟 延べ94名)

酒の街 歌謡選手権大会



で「2019 酒まつり 酒の街 歌謡選手権大会」は、酒まつりより一足早く9月8日に東広島芸術文化ホール「くらら」の大ホールにて開催しました。曲名または歌詞の中に「酒」の言葉が入っていることが参加条件になっており、76歳以上のグランドシニアの部に44名、66歳～75歳のシニアの部に81名、65歳以下(児童・学生を含む)の一般の部に25名の総勢150名が参加されました。各部毎に、最優秀賞・優秀賞・歌唱賞・査員特別賞を、全体で酒まつり大賞を1名選出し、酒まつりで自慢の喉を披露していただきます。酒まつり当日は、風邪により1名欠席されましたが、入賞者7名と昨年の大賞受賞者の合わせた8名の方が、KIZUNA会場で気持ち良く歌われ、出演者の方全員に西条酒を進呈しました。出演された皆さんの笑顔に、とても幸せな気持ちで一杯になりました。150名の参加者の皆さま、関係者の皆さま、部会員の皆さまにお礼を申し上げます。ありがとうございました。

酒まつり大賞	天野 良子		
	グランドシニアの部	シニアの部	一般の部
最優秀賞	林 謙次	金元 秀姫	
優秀賞	村上 正秋	原 健	山崎 里美 碓井 幸恵

運営スタッフ：部会長 方尺 裕雄(東広島市文化連盟 延べ16名)

4 サタケ会場 (株)サタケ



フリーマーケット

会場内の様子

サタケ会場では、東広島北部3町の豊栄・福富・河内を中心とした県央エリアの様々な事業所が一堂に会し、ここにしかない体験メニューや食の魅力を提供する市場イベント「セントラルマルシェ」を開催しました。

セントラルマルシェ会場には、お客さまが椅子に座ってくつろぎ、飲食を楽しめるスペースを用意しました。家族連れでご来場され、歓談されている姿があちこちで見受けられ、大変好感をもてました。また、毎年恒例となっているフリーマーケットは、2日間で延べ166店が出品され、様々な商品が販売されていました。昨年、ステージのダンス・太鼓演奏・ミュージシャンに騒音苦情があったため、本年はステージを廃止しましたが、お客さまはもとより、出店していただいた地域の方々にも楽しんでいただき、大いに賑わいを見せました。酒まつり会場としては遠方にある当会場でしたが、例年より多く集客いただきました。

運営スタッフ：部会長 高木 志直
(サタケ社員、賀茂北高校生 延べ26名)

5 JAふれあい会場 広島中央農業協同組合



会場内の様子

台風の影響は想定外でしたが、2日間を通して成功裏に終われたと判断しています。

祭りの内容も、飽きの来ないステージ構成および地元有名店を中心とした出店により地元志向にこだわった企画ができ、JA会場らしさを表現できたと感じています。

また、実行委員会の協力により、JAふれあい会場の知名度も年々上がってきており、JA会場に来るのが楽しみとだけ言っていただけのお客さまも増加しました。

今後も酒まつりを盛り上げる地域団体として、少しでも貢献できるように協力していきたいと考えます。



フラダンスのステージ



JAメンバーによる出店

運営スタッフ：部会長 渡辺 泰成(JA職員・組合員 延べ91名)

放送メディア関係



牧尾実行委員長へのインタビュー



酒蔵の方へのインタビュー

酒まつり PR ビデオを9月中旬に制作し、県内のケーブルテレビ全9局と JR 西条駅で放映しました。また、10月10日には KAMON ケーブルテレビの生放送番組「今日だけ！ココなま」で酒ひろばの準備模様を生中継しました。

2018年は台風の影響で初日の広島県内向けの中継放送ができませんでしたが、今年は無事に放送をすることができました。

10月12日(土)は、13時～14時の1時間、広島県内のケーブルテレビ局へ中継番組を配信し、14時から16時の2時間は松尾神社での神事のほか、各会場や酒蔵イベントのVTR、酒蔵通りからの中継をおりまぜながら放送しました。

10月13日(日)は、初日に中継できなかった会場を中心に、10時～15時に生中継とVTRによる放送を行いました。

10月16日(水)～22日(火)は KAMON ケーブルテレビの地域情報番組「KAMON たいむ」で「2019 酒まつり総集編」を放送しました。初日に放送した広島県内向けの中継番組は、11月にCSチャンネルの「チャンネル700」で全国のケーブルテレビ局に向けて放送しました。

本年も中継や取材にあたり、大変お忙しい中、ご協力いただいた各会場の部会長・実行委員、酒造会社の皆さまに心からお礼申し上げます。ありがとうございました。

運営スタッフ:部会長 竹本 知弘(KAMON ケーブルテレビ社員、サポーター 延べ62名)

広報活動



ポスター/A2(印刷枚数4,000枚)



リーフレット/A3(印刷枚数50,000枚)



酒まつりに来場の報道機関

	NO	社名
12日 (土)	1	朝日新聞社 広島総局
	2	シャーマーケティングジャパン(株) ホームソリューション社
	3	中国新聞社 東広島総局
	4	西日本高速道路エンジニアリング中国(株)
	5	毎日新聞社 広島支局
	6	(株)プレスネット
	7	東広島市報政策企画部広報戦略課
	8	読売新聞大阪本社 呉支局
13日 (日)	1	(株)醸造産業新聞社 関西支局
	2	中国新聞社 東広島総局
	3	(株)FM東広島

2019 酒まつり記事掲載の情報誌等

1	CUE (ぶちとろっぽ)
2	FunFANFun
3	ウイंक
4	トマトコーポレーション
5	マイフェバ
6	西ナビ
7	くれえぱん
8	協同組合インフォメーションテクノロジー関西
9	鉄道情報システム
10	トマトコーポレーション
11	東広島市広報紙
12	東広島商工会議所報
13	FM はつがいち



チラシ/A5(印刷枚数35,000枚)



平成30年7月豪雨の影響で減少した観光需要の回復を目的として、経済産業省が「HASHIWATASHI プロジェクト」を設置しました。

その中のプロデュース支援事業の一つ「未来の日本酒プロジェクト」のプロデューサーに EXILE の橘ケンチさんが起用されたことが、ポスターのインビジュアルに橘ケンチさんを迎えることにつながりました。橘ケンチさんの高い人気で早々にポスターがなくなるという事態も起こりましたが、橘ケンチさんの事務所からのプレスリリースで酒まつりを紹介していただき、Yahoo! ニュース等に引用として掲載され、絶大な PR 効果がありました。

本年は、リーフレットの地図を大幅に変更し、ランドマークとなる建物をイラストで表現し、来場者がわかりやすくなるよう改善しました。WEB サイトも数年ぶりにデザインをリニューアルし、来場者が必要な情報にたどり着けるような工夫を行いました。

また、安田女子大学国際観光ビジネス学科から語学ボランティアの参加申し出があり、広報部会での外国語対応ということで、英文パンフレットの翻訳や、WEB サイトへ体験記を日本語と英語で掲載する活動をしていただきました。本年の酒まつりは、過去にない取り組みができました。

運営スタッフ:部会長 本永 修一郎(東広島市観光協会、東広島 JC、サポーター 延べ9名)

美酒鍋PR関係

2018年からの災害発生により、酒まつりの会場設定に課題が生じ、実行委員会主催のオフィシャルな美酒鍋会場は2年続けて取りやめとなりました。このままでは、「美酒鍋」という郷土料理としての食文化が無くなっていくのではとの思いから、本年は協賛店での美酒鍋提供という形に取り組みました。その結果、2日間で約5000人の方に美酒鍋を食べていただくことができました。毎年必ず美酒鍋を食べる方も、初めて食べる方も、鍋を囲み、お酒を酌み交わし、とても楽しそうに時間を過ごされていました。酒と塩と胡椒というシンプルな味付けですが、子どもから年配の方まで美味しいと口を揃えて召し上がっておられました。協賛店においても、他地域での災害により予約のキャンセルがあったにもかかわらず、全体の平均として前年を上回る集客でした。

美酒鍋の認知度が高くなり、酒まつりに来たら美酒鍋を食べて帰るといった方が増えている中、次年度は、美酒鍋を通じてより一層酒まつりを愉しんでいただけるよう美酒鍋会場を設けることができると思います。

最後になりますが、ご協力いただきました協賛店、関係者、市役所の方々へお礼を申し上げます。ありがとうございました。



美酒鍋提供店を示す提灯



美酒鍋で乾杯

運営スタッフ: 部会長 赤迫 邦啓(東広島市観光協会、東広島 YEG 延べ5名)

太鼓本舗 かぶら屋



大酒林御輿行列



力強い演奏

かぶら屋タイムスケジュール

10月12日(土)	
8:50	大酒林御輿行列
10:00	オープニングセレモニー
12:00	JA ふれあい会場
15:30	KIZUNA ステージ
18:00	酒ひろば会場

10月13日(日)	
9:00	酒まつり本部前の道路上
10:00	ドイツ広場
11:00	酒ひろば会場
12:00	酒まつり本部前の道路上
14:30	ドイツ広場
15:30	酒ひろば会場

本年も酒まつり各会場にて、太鼓本舗かぶら屋さんの鼓動が響き渡りました。来場者からの拍手喝采、太鼓の響きに自然と踊り出す子どもたち、歩行者専用道路の演奏に通行人が輪になって鑑賞する等、かぶら屋さんには和楽器を通して酒まつりに花を添えてもらいました。

次年度への申し送り事項として、会場全体の演出をより良いものにするため、移動に使用するリヤカー等への装飾や移動しながらの演奏を提案します。この場合、道路交通法の関係上、警察への届出が必要になるため、保安救助委員会との情報共有が常に必要です。また、タイムスケジュールは、警察からの演奏中止等の警告も想定して策定した方が良いと思います。基本、別プランを想定するのではなく、スケジュールどおりに行うか、中止するかのどちらかに決めることが、演出担当・かぶら屋さん双方の負担も少なく、無理のない演出が可能になると思われます。

運営スタッフ: 幹事 柳田 直伸(東広島 YEG 延べ2名)

その他の取り組み

樽募金 (災害復興支援活動)



樽募金

10月12日(土)に台風19号が日本に上陸し、関東・甲信越・東北地方の各地に甚大な被害が発生しました。翌13日(日)、酒まつり実行委員会は被災された方々への支援活動として、酒ひろば会場・KIZUNA会場・酒まつり本部前の3カ所に樽を設置して、樽募金活動(復興支援義援金)を行い、400,121円の浄財を東広島市を通じて日本赤十字社広島県支部に寄付しました。

西条ステキ委員会



おもてなしMAP

中国新聞 2019年 10月 8日 掲載

酒まつり 30年 ①

東広島市のJR西条駅周辺で12、13日に開かれる「酒まつり」が今年で30回目を迎える。「みんなのまつり」と「西条酒まつり」を統合して1990年にスタート。近年は「当地グルメ」などの食を目的にした来場者の姿も目立つ。25万人規模の大イベントとなった酒まつりの今を紹介する。（野次亮平）

9月上旬、同市高屋町の倉庫に各地から続々と日本酒の瓶が届き始めた。メイ松町は、週末には1人で飲み比べられる酒だ。1歳1銘柄。全国には約1500の酒蔵があり、今年は983銘柄が集まった。

1000銘柄一堂集客25万人

年を除き、4年連続で25万人を超える。ただ毎年、訪れる人の8割が県内から。酒まつりは「全国で唯一無二の祭りにする」との当初の思いから、「西条」「東広島」を冠していない。県外客の呼び込みや、新たな日本酒ブームの開拓には課題も残る。

千銘柄を初めて突破した13年は、東広島商工会議所青年部が担う実行委員会が特に力を入れた年だった。メンバーが仕事後に集まり、未出品の酒蔵にひたすら電話をかけた。

意気に感じ参加

千銘柄を初めて突破した13年は、東広島商工会議所青年部が担う実行委員会が特に力を入れた年だった。メンバーが仕事後に集まり、未出品の酒蔵にひたすら電話をかけた。

日本一



酒まつりを前に、東広島市高屋町の倉庫に全国から集まった日本酒

る祭りにしたかった」と振り返る。福島第一原発事故の影響で今も輸出に制限がかかる。被災の気持ちがかかるだけに、力になりたいとの思いが強いからだ。

県外発信に課題

東広島の酒蔵もアピールに努める。「全国の銘酒と比較しながら、地元の酒の良さも知ってほしい」と亀齢酒造（東広島市）の石井英太郎社長（68）。8蔵が、限定酒の試飲会などで、酒蔵通りを盛り上げる。来場者は、台風の影響で開催が1日だけとなった昨年を除き、4年連続で25万人を超える。ただ毎年、訪れる人の8割が県内から。酒まつりは「全国で唯一無二の祭りにする」との当初の思いから、「西条」「東広島」を冠していない。県外客の呼び込みや、新たな日本酒ブームの開拓には課題も残る。

中国新聞 2019年 10月 9日 掲載

酒まつり 30年 ②

「酒が飲めない人にも楽しんでほしい。酒まつりについて、主催する実行委員会のメンバーは皆、そう口をそろえる。近年は特に、多世代が集まるイベントを目標としている。柱となるのが2011年に設け、多彩な食やステージを用意するKIZUNA会場だ。毎年、全国各地の銘柄をそろえる「酒ひろば」の近くに設け、まつりの中心に据えて魅力づくりに努める。今年には地産地消をテーマに、東広島市産の米粉を使った唐揚げ「コメカマ」や、同市黒瀬町の新名物黒瀬焼（焼き）などの「当地グルメ」を並べた。

食・催しで魅力広げる

「酒が飲めない人にも楽しんでほしい。酒まつりについて、主催する実行委員会のメンバーは皆、そう口をそろえる。近年は特に、多世代が集まるイベントを目標としている。柱となるのが2011年に設け、多彩な食やステージを用意するKIZUNA会場だ。毎年、全国各地の銘柄をそろえる「酒ひろば」の近くに設け、まつりの中心に据えて魅力づくりに努める。今年には地産地消をテーマに、東広島市産の米粉を使った唐揚げ「コメカマ」や、同市黒瀬町の新名物黒瀬焼（焼き）などの「当地グルメ」を並べた。

「酒が飲めない人にも楽しんでほしい。酒まつりについて、主催する実行委員会のメンバーは皆、そう口をそろえる。近年は特に、多世代が集まるイベントを目標としている。柱となるのが2011年に設け、多彩な食やステージを用意するKIZUNA会場だ。毎年、全国各地の銘柄をそろえる「酒ひろば」の近くに設け、まつりの中心に据えて魅力づくりに努める。今年には地産地消をテーマに、東広島市産の米粉を使った唐揚げ「コメカマ」や、同市黒瀬町の新名物黒瀬焼（焼き）などの「当地グルメ」を並べた。

「酒が飲めない人にも楽しんでほしい。酒まつりについて、主催する実行委員会のメンバーは皆、そう口をそろえる。近年は特に、多世代が集まるイベントを目標としている。柱となるのが2011年に設け、多彩な食やステージを用意するKIZUNA会場だ。毎年、全国各地の銘柄をそろえる「酒ひろば」の近くに設け、まつりの中心に据えて魅力づくりに努める。今年には地産地消をテーマに、東広島市産の米粉を使った唐揚げ「コメカマ」や、同市黒瀬町の新名物黒瀬焼（焼き）などの「当地グルメ」を並べた。

「酒が飲めない人にも楽しんでほしい。酒まつりについて、主催する実行委員会のメンバーは皆、そう口をそろえる。近年は特に、多世代が集まるイベントを目標としている。柱となるのが2011年に設け、多彩な食やステージを用意するKIZUNA会場だ。毎年、全国各地の銘柄をそろえる「酒ひろば」の近くに設け、まつりの中心に据えて魅力づくりに努める。今年には地産地消をテーマに、東広島市産の米粉を使った唐揚げ「コメカマ」や、同市黒瀬町の新名物黒瀬焼（焼き）などの「当地グルメ」を並べた。

来場者20代最多

まつりの来場者は、20代が最も多く、2割を占める。昨年のアンケート（複数回答）では、若者が目立つ来場者の約4割が「食べ物」「イベント」を目的に挙げた。若い世代の心をつかむ内容が今後より重要になる。運営、盛り上げに関わる若者や子どもも増えていく。今回の学生ボランティアは6年生は38年続くとペラ「白壁の街」を披露する。酒造りに挑む蔵人たちに扮した児童の演技を一目見ようと、毎年上瀬日にはホテルの周囲に列が延びる。近年は、「被災地支援」も開催目的の一つに加わった。

多世代



家族連れたちでにぎわうKIZUNA会場 (2018年10月7日)

「酒が飲めない人にも楽しんでほしい。酒まつりについて、主催する実行委員会のメンバーは皆、そう口をそろえる。近年は特に、多世代が集まるイベントを目標としている。柱となるのが2011年に設け、多彩な食やステージを用意するKIZUNA会場だ。毎年、全国各地の銘柄をそろえる「酒ひろば」の近くに設け、まつりの中心に据えて魅力づくりに努める。今年には地産地消をテーマに、東広島市産の米粉を使った唐揚げ「コメカマ」や、同市黒瀬町の新名物黒瀬焼（焼き）などの「当地グルメ」を並べた。

「酒が飲めない人にも楽しんでほしい。酒まつりについて、主催する実行委員会のメンバーは皆、そう口をそろえる。近年は特に、多世代が集まるイベントを目標としている。柱となるのが2011年に設け、多彩な食やステージを用意するKIZUNA会場だ。毎年、全国各地の銘柄をそろえる「酒ひろば」の近くに設け、まつりの中心に据えて魅力づくりに努める。今年には地産地消をテーマに、東広島市産の米粉を使った唐揚げ「コメカマ」や、同市黒瀬町の新名物黒瀬焼（焼き）などの「当地グルメ」を並べた。

組織図

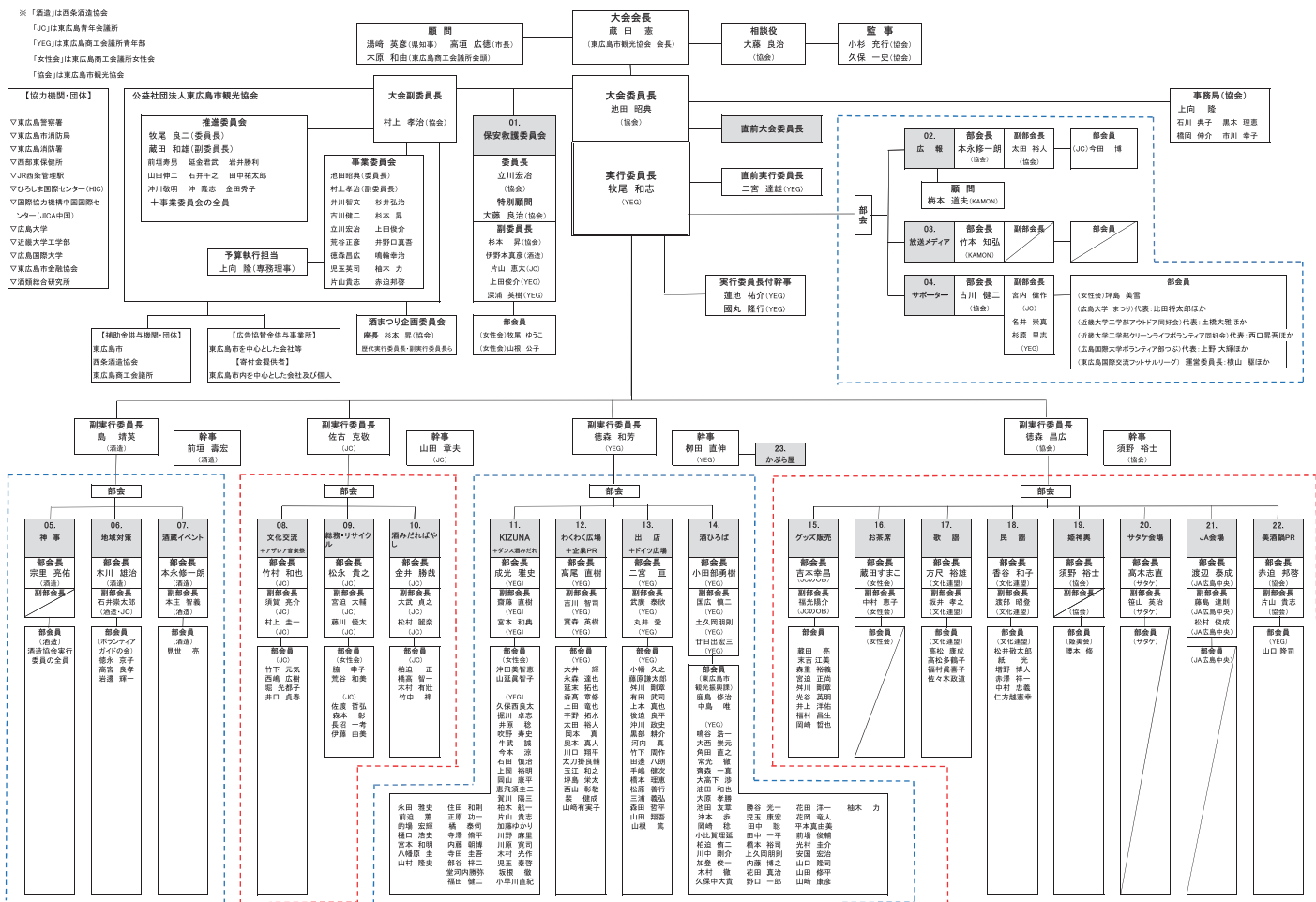

会議等一覧

○正副実行委員長会議

内容：酒まつり実務の最高決定機関。酒まつりの当年案件及び引継ぎ案件を議論し、正副部長会議や実行委員会へ提案する。

次年度実行委員会が立ち上がるまでは、新・旧副実行委員長が出席する。

参加者：大会委員長、大会副委員長、実行委員長、副実行委員長、直前実行委員長、実行委員長付幹事、幹事、保安救護委員長、企画委員会座長、広報部会長

開催日：3月20日(火) (事業委員会との合同会議) 7月30日(火) 10月10日(木) 11月7日(木) 12月18日(木)

○正副部長会議

内容：各部会が活動を進める中での問題点・変更点や進捗状況を報告し、問題解決・他部会との調整・情報共有を図る。

参加者：大会委員長、大会副委員長、実行委員長、副実行委員長、直前実行委員長、実行委員長付幹事、幹事、保安救護委員長、企画委員会座長、部会長

開催日：4月22日(月) 5月13日(月) 6月3日(月) 7月22日(月) 8月26日(火) 9月18日(火)

○実行委員会

内容：酒まつりの実働単年度組織であり、酒まつりを主管し、運営する母体である。会議では、各部会が当日の協議内容の報告や他部会との調整等を行う。

参加者：大会委員長、大会副委員長、実行委員長、副実行委員長、直前実行委員長、実行委員長付幹事、幹事、保安救護委員長、企画委員会座長、部会長、部会員、関係業者、サポーター

開催日：5月8日(火) 7月1日(月) 8月5日(月) 9月2日(月) 9月24日(火) 9月30日(月) 10月7日(日)

○備品検査

内容：入野倉庫内の備品数と備品台帳との照合(備品台帳の現行化)。

用途：予算計上を行う際の発注数の算定等に用いる。

参加者：大会委員長、大会副委員長、実行委員長、副実行委員長、直前実行委員長、実行委員長付幹事、幹事、保安救護委員長、企画委員会座長、部会長、部会員

実施日：5月18日(土)

○慰労会

内容：酒まつり終了の約1か月後(中間報告が出たころ)に、酒まつりに尽力した方を慰労する。

参加者：実行委員会、推進委員会、サポーター

開催日：11月13日(火)

ご協賛・ご寄附のお礼

酒まつりは30回目を迎えましたが、決して潤沢な予算で行われているものではありません。昨今の厳しい経済状況の中、ご協賛、ご寄付をいただいた団体、企業、個人の皆さま、お越しいただいたお客さまの支えをもとに運営されています。

2019酒まつりは、11,561,000円(145件)のご協賛、および4,125,000円(501件)のご寄附をいただきました。心より御礼申し上げます。

本年も台風の影響等により、多くの課題や反省点が生じました。この経験を30周年記念となる2020酒まつりに生かし、より一層皆さまのご期待に沿えるよう、実行委員会一同努力していく所存であります。

ご協賛およびご寄附をしていただいた皆さまに、改めまして心より御礼申し上げます。本当にありがとうございました。

2019酒まつり実行委員会一同

広告協賛企業一覧

メインステージ・やぐら(上部)セット 賀茂鶴酒造(株) (株)サタケ 白牡丹酒造(株)	イームル工業(株) 伊藤忠エクスホームライフ西日本(株)東広島営業所 エディオ 白市店 エディオ 高屋店 エディオ 豊栄店 エディオ 八本松南店 オタフクソース(株) 中国支店 西条電気(株) ホテルサンライズ21 (株)シナジー 全国農業協同組合連合会 広島県本部 (株)テイケイ西日本 東広島市金融協会 (株)東広島タクシー 広島段ボール(株) 宝積飲料(株) (株)ますやみそ (株)明電舎 中国支店 ユウベル(株) グランラセーレ東広島	(株)中セキ中国 (株)市岡石油 (有)一ぶく いのもと産業(株) (有)上田瓦商店 (株)カシワ設備 もつ鍋酒場 KazuMaru (株)上垣組 賀茂窯業(有) 共栄興産(株) (株)建装 (株)神戸製鋼所 西条工場 (有)こうべやクリーニング こたべ司法書士事務所 (有)西条タクシー (株)西条庭園 (株)さくらや (株)ZAC (有)サンコー・オート (株)サンハウス 山陽鶴酒造(株) (株)シャルル (社福)しらゆり会 シルバー・キッチン (株)リルファンプラス 杉井酒舗 スタンレー電気(株) 広島工場 (有)住田 住友生命保険相互会社 東広島支部 西濃運輸(株) 東広島営業所 (有)セイビ不動産 (株)セキュリティプロ 損害保険ジャパン日本興亜(株) 広島支店 広島第二支社 大和ハウス工業(株) 広島東支店 (有)タカオ電機 ダンロップタイヤ中国(株) 東広島営業所 中国新聞西条販売所 (株)小泉新聞舗 (有)テイエス製作所 (株)てっぱん 東光造園(株) (株)都市ビルサービス (株)と屋 地場飯&地酒 満天 長浜ラーメン博多屋 東広島店	(株)中村基礎 (株)ニッセイ不動産 日立造船(株) 中国支社 (有)ヒューマンズ・ユーマー (株)ヒロカシ (一社)広島カンツリー倶楽部 (株)フジヤ広島支店 プリヂェストンタイヤサービス西日本(株) (有)政屋 (株)みづま工房 訪問看護ステーション みのり 明治フレッシュネットワーク(株) 中国支社 (株)US-SAIJO
メインステージ 食協(株) 創建ホーム(株) 中国精螺(株) (株)広島マツダ マイクロンメモリジャパン合同会社 光元設備工業(株)	ゴミステーション看板 オスカー管財(株) (有)GUTS (株)こっこー 総合不動産(株) (有)大興 中国菱機(株) 藤原メセナ建設(株) (株)本郷給食センター	(株)バナー広告 (株)大崎水産 賀茂鶴酒造(株) (有)西条タクシー (株)サタケ 山陽鶴酒造(株) (株)ジェイコーポレーション うまいもん屋五門東広島店 (社医)千秋会 井野口病院 (株)東広島タクシー (株)ネクストホーム	(株)バナー広告 (株)大崎水産 賀茂鶴酒造(株) (有)西条タクシー (株)サタケ 山陽鶴酒造(株) (株)ジェイコーポレーション うまいもん屋五門東広島店 (社医)千秋会 井野口病院 (株)東広島タクシー (株)ネクストホーム
やぐら 葵会グループ(八本松病院) (株)石井印刷所 (有)さいき 志和貨物自動車(株) (株)フジ フジグラン東広島 (有)メイド・イン (医社)ヤマナ会 東広島記念病院	出入口ゲート看板 西條商事(株) (有)重常建設 (社医)千秋会 井野口病院	横断幕 (株)FM東広島 (株)東広島ケーブルメディア	横断幕 (株)FM東広島 (株)東広島ケーブルメディア
ステージサイド 今谷印刷(株) (株)オーエイプロト 芸陽バス(株) (株)ケーシーエル 新幹線東広島駅構内タクシー協会 住友電工業業電線(株) 広島工場 ダイキョーニシカワ(株) (株)ネクストホーム (株)伯和 東広島郷心会 東広島市遊技組合 東広島市遊技業防犯協力会 広島ガス中央(株) 広島電鉄(株) マックスパリュ西日本(株) 高屋店・西条西店・西条御条店 マツダ(株) (有)宗藤企業	提灯広告&提灯広告サイド看板 IO WASHO 東広島本店 (有)アイオイ保険センター 赤防(株) ADAPTEX(株) (有)イーストシティ 池田 昭典 (株)石松	リーフレット 東広島マツダ会 広島中央農業協同組合	リーフレット 東広島マツダ会 広島中央農業協同組合
ステージサイド(1/2) (株)アクアクララ中国	(株)ネクストホーム (株)伯和 東広島郷心会 東広島市遊技組合 東広島市遊技業防犯協力会 広島ガス中央(株) 広島電鉄(株) マックスパリュ西日本(株) 高屋店・西条西店・西条御条店 マツダ(株) (有)宗藤企業	酒ひろばチケット裏面 広島県酒造組合	酒ひろばチケット裏面 広島県酒造組合
		広告協賛企業 138社(企業数≠件数) 広告協賛金額 11,561,000円	広告協賛企業 138社(企業数≠件数) 広告協賛金額 11,561,000円

寄附企業一覧

あいおいニッセイ同和損害保険株式会社	(株)カスタムエンジニアリング	(株)セキクリーン中国 東広島営業所	(株)中国新聞広告社 東広島営業所	(株)東広島物流	(有)ミートいまおか
(有)アイオイ保険センター	割烹しんすけ	(株)実森建設	中国精螺(株)	(株)光	(有)見浦自動車
藍澄證券(株) 東広島支店	すなっくすたんど 桂	(株)三輝	中国電設工業(株) 東広島支店	光工業(株)	(株)mike
(有)アイトライ	社会保険労務士法人 加登労務管理事務所	(有)三晃化成工業所	中国電力(株) 東広島営業所	美建工業(株)	スナック みね
珈琲と暮らしのいろいろ あ・うん	かなや折箱店	三規電材(株) 東広島営業所	中国ビー・エフ(株)	平田屋製菓	水野電機(株)
(株)青山工業	(有)金本金物店	山荘土地	中国労働金庫 西条支店	平原建設(株)	(株)三井開発
赤防衛	鎌田特殊鋼(株) 東広島支店	カントリービルリッパース(株)中国 西広島支店 西条支店	(株)中電工 広島中部支社	廣井建築構造設計室	光岡 正
(有)安芸機設 志和工場	上市不動産	(株)三陽設備工業	長州貿易(株)	廣栄(株)	(株)三城
新報日新報社山崎支 新報日新報社サービスセンターASA西条	(株)上垣組	三陽トータル	津江タクシー(有)	ひろぎん証券(株) 東広島支店	(株)ミットコ 広島事業所 志和生産部
(有)あすか 東広島事務所	(有)上瀬組	(株)サンヨウ農進	(有)土岡商店	広島伊丹電機(株)	光元設備工業(株)
(株)あすなるペイキングカンパニー	賀茂泉酒造(株)	(株)サンレック 西日本工場	(社)つづじ	(株)広島エアポートホテル	ミツヤ工業(株) 高屋工場
(有)アドバンス	(株)賀茂カントリークラブ	シーエヌエス(株) 東広島営業所	(有)常光輸送サービス	広島ガス中央(株)	三ツ和工業(有)
(株)アトムワークス	賀茂工業(株)	GLワークス	(株)坪島文明堂	(一社)広島カンツリー倶楽部	ミナミ工業(株)
阿部公樹税理士事務所	(有)賀茂産業	(株)シード	(株)ツモリオート	広島技研(株)	(有)ミナミ産業
(株)アミックス	(有)賀茂産材	ジェイシー・プランニング(有)	(株)ティアンドティ	(株)広島キョードー	三保電機(株) 東広島営業所
(有)アラ・アド	賀茂鶴酒造(株)	(株)J's ヒロシマ	(有)ティエムプランニング	(株)広島銀行 西条支店	(有)宗藤企業
(株)荒谷工務店	賀茂木材連絡協議会	(一財)寺家会	(株)ティキエ西日本 東広島支社	広島県信用組合 東広島支店	(株)宗藤商店
(有)アリック デザインスタジオ	華龍商事	(農)重兼農場	(農)寺西運送(有)	広島県中小企業共済(協)	(有)村岡工業
アルファコンサルタント(株)	我肋時 福助	芝浦産業(株) 広島事務所 西条工場	デリカウイング(株) 東広島工場	ひろしま交流(協)	(有)村上パーツ
㈱アンデルセン 小倉サービスエリア(住リ線)	川口歯科医院	(有)柴崎工業	(株)電力サポート中国 東広島営業所	広島市信用組合 西条中央支店	村山造園(株)
(株)イズコーポレーション 広島店	川中社会保険労務士事務所	(株)島村建設	㈱東映ゴルフ倶楽部 広島県カントリークラブ	広島信用金庫 西条支店	(株)明成
イームル工業(株)	(宗)真言宗 観現寺	清水建設(株) 広島支店	東光造園(株)	(有)広島設備プラント	(有)明和
(株)ilaro	岸工業(株) 東広島工場	シャープ(株) 通信事業本部	堂本 恵	広島総警サービス(株) 東広島支店	(有)メカトロシステム
池田聖税理士・行政書士事務所	Kido建築事務所	(株)住健不動産	東洋化成工業(株)	広島段ボール(株) 広島工場	(株)メカトロデザイン
(株)石井印刷所	木原忠士	シュプリーム松屋ビル	東洋証券(株)三原支店	(株)広島中央クミアイ燃料	メルボ紳士服工業(株) 広島工場
(株)イシタケ	木原煙草店	(株)照栄	(株)東洋不動産	広島中央酒販(株)	(株)メンテックワールド
和泉 栄	木丹モーターズ(有)	荘川 雅公	(株)ドエル	広島中央ヤクルト販売(株) 西条センター	(株)モドコーポレーション 福富営業所
(株)イズミ ゆめタウン東広島	(株)さやま商会	正産産業(株)	(有)都計土地開発	(株)広島テクノプラザ	(社)福本永福祉会
出雲建設(株)	(有)キャル	(株)勝梅園	㈱図書流通センター 東広島市立図書館 指定管理者	広島プラスチック(株)	本山珠算教室
(株)中セキ中国	(有)牛進工業	(株)食物語	トッパン・フォームズ(西) 広島工場	(株)広島マツダ 西条支店	(株)もみじ銀行 西条支店
(株)市岡石油店	共栄興産(株) 東広島支店	(有)白市交通	Top lab	(株)広測コンサルタント	森川里美バレエアカデミー
一和	(株)キョウワ	志和貨物自動車(株)	富野機工(株) 東広島営業所	(株)ヒロタニ	(株)森下電設工業 東広島営業所
イトウ印刷	(株)清岡鉄工所 高屋工場	(株)新川ISPL	豊北木材工業(株) 西条営業所	(株)ピンショク	森高法律事務所
伊藤秀三事務所	(有)草川塗装店	新川電機(株) 中国支社 東広島オフィス	(有)永井鉄工所	(有)フィールドワークス(美容室フレーム)	(有)モリヤ
伊藤忠エクスホームライフ西日本 東広島営業所	楠本建設(株)	シンクフーズトラクション(株)	中神自動車工業(株) 志和工場	風横丁	八幡原農園 Iafam
(有)イトウ電器 エディオン高屋店	国政博之税理士事務所	シンクフーズ(株)	(有)山口建設	(有)福重プランニング	(株)山口銀行 東広島支店
いと善	工波栄進社	新興建設(株)	中川俊直後援会	(株)福之信	(有)山下江法律事務所 東広島支部
いのもと産業(株)	暮らしの店 e n	新日本建設(株)	中野工業(株)	福岡 時彦	(有)山下石村
(株)今岡住設	(有)くらたストア・カレンズ	(株)シンプロテック	(株)中村酸素 東広島営業所	福山通運(株) 東広島支店	(資)山田クリーナー
今岡モーターズ	(有)グリーン産業	新明工業(株) 特装車事業部 広島工場	なかむら整骨院	富士機械工業(株)	(株)山長
(株)今仙電機製作所 広島工場	(株)クリスタルプロセス	(有)菅沼建機	南国工業(株)	(有)藤田商店	山手電機(株)
ウイングロード(有)	グレインマシナリー西日本(株)	(税)菅川会計	(有)西日本キョーワ	藤田税理士事務所	(医)社)ヤマナ会 東広島記念病院
(有)ウイロバ	(株)クレームメンテ広島	鈴健工業	西日本リネンサプライ(株) 東広島営業所	(有)藤田鉄工所	(株)山村興業
ウエダ保険サービス	呉重車輻(株)	ステンレスプロダクト(株) 広島工場	(株)日航コンサルタント	(株)フジ フジグラン東広島	山村美容院
上本商事	呉信用金庫 西条支店	(株)スナダ	日産プリンス広島販売(株) 東広島店	(有)フジ不動産 西条支店	(株)山本製作所
日昇国際産業(株) 広島サテライト	(株)くれせん	(有)角商会	(株)NIPPO 中国統括事業所	(有)双葉牧場	(有)山本舗道
宇根珠算塾	(有)ケイアンドワイ	誠和梱包運輸(株) 東広島支店	ニッポンリカー中国 西条駅前営業所	(株)不動産シティー	(株)US-SAIJO
(株)宇根鉄工所	(有)芸州観光	瀬戸内焙煎倶楽部(同)	日本住建(株)	(株)不動産プラザ	結城鋼材(株)
(有)栄秀商事	ゲイソー・ロジスティクス(株)	セブンイレブン 東広島西条下見瀬の薬店	(公)朝日日本電報電話1-9広島 広島支店 竹原東広島地区支店	(株)不動産本舗	ユウベル(株) 東広島店
(株)エイト 黒瀬テクノセンター	芸陽バス(株)	セブンイレブン 東広島島上丸橋店	沼田テント	プライムティリーフーズ(株)	(株)ユーホー 東広島店
(株)エイビス・プラン	(株)ケーシーエル	戦国酒屋 元就	総合金物 根木商店	(株)フラッグコーポレーション	(株)ユーロカレッジ
(株)エイム	(株)ケーツー企画	(株)SENSE	(株)ネクストホーム	仏蘭西屋(賀茂鶴酒造)	ユニプレスモールド(株) 広島工場
エーシーミライズ(株)	(株)健伸	双栄工業	(株)H I V E C	(株)プランニングサプライ 西条駅前店	ユルソン(株)
Aプラン土木設計事務所	(株)コアソフト 広島事業所	総合不動産(株)	秋尾工業(株)	(株)プレスネット	吉吉 アーサロナーション東広島戦路室
(株)駅前薬局	(株)小泉新聞舗	(有)総合保険サービス	(医)社)博愛会	フレッシュ100(タマル)	(株)吉田
(有)エコーテック	(有)晃志	大旺電設工業(株)	(有)ぼくだん屋	プロコロ紀元(株) 東広島営業所	(株)吉富運輸
S・E・P技研(株)	(株)神戸製鋼所 西条工場	大学タクシー(株) 本社営業所	(株)白菱 西条工場 資材課	紅忠サミットコイルセンター(株)	吉長塾(たのしい英語教室)
エヌエスマシナリー(株) 東広島出張所	(有)光洋クリンサービス	ダイキョーニシカワ(株) 八本松工場	白牡丹(株)	ペバスト ジャパン(株)	吉長たばこ店
㈱エルバ(アール・エス・エル)サービス 東広島支店	(有)光和スレート	(株)ダイクレ環境 エネルギー事業部	白牡丹酒造(株)	別府燃料(株)	(有)米沢電工
えびす屋豆腐店	国内セフティ(株)	(有)大興	(株)白竜湖	(株)豊国エンジニアリング	(株)ヨネヤマホームステイト
(株)F M東広島	国有商事(株)	(株)大進本店 東広島店	(株)橋本	豊国工業(株)	ラーメン・つけ麺 よろしく
(株)エムケイ興産	(株)コジマヤ	大成電業(株)	(有)八本松クリーナー	(株)豊国ビジネスサービス	(株)ヨシナカカンパニー
(株)エムケー	小竹商店	(株)大創産業	(有)八光電送	宝積飲料(株)	(株)ライフエステート
(株)オーエイブロット	(株)こっこー 広島加工センター	大洋印刷(株)	(有)ハッピーライフ	(株)朋翔国際貿易	(有)ライフ・フィット
(株)大建	(株)後藤組	(株)ダイワテクノ	(株)ハナダ	(有)ホウセイ不動産	(有)ライフワーク
(株)大坪建材店	(有)寿緑化	(有)タカオ電機	(株)ハナダ 八本松工場	(株)堀内造園	(株)ランドコンサルタント
オーモリテクノス(株) 高屋工場	(株)コミュニティシステム	高田技術コンサルタント事務所	(有)浜本精機	本城内科小児科	(有)ランドプランニング
(有)大山電器	コルベンシュミット(株)	(有)高橋旗店	ハラダ建設(株)	(株)ホンダプリモ西条	リフレパシー森の整体
(株)岡田グループ本社	コンサルタントブレイン(株)	(株)タカヒロ	(株)bst	(株)本宮商会 西条支店	凌峰(株)
オカモト産業(株) 広島営業所	コンバクトシティ(株)	高盛税理士事務所	(株)P.D.ベッドドクター動物病院	マイクロテック(有)	(有)るるが
沖川木材(株)	(有)さいき	タカヤ化成(株) 高屋工場	(株)Bee-Hive	マイクロメモリアン(同)	レジコン工務(株)
(株)オキタ自動車	細工 実	(株)高屋建設	東広島青色申告会 東広島市地区会	(株)前川製作所 東広島工場	(有)レンタルほり
(株)オクマサ商事	西條貨物自動車(株)	(有)高屋タクシー	東広島環境開発センター(有)	牧尾洗缶	WORLD TRADE(株)
(株)奥屋製作所	(有)西条金属	竹内南窓庵	東広島郷心会	(株)増岡組 東広島営業所	(株)ワイエスター
オステリア タムラ	(株)西条クリーナー	(有)玉江	(有)東広島クリーナー	松田英段ボール(株)	わいるどラーメンごんぞう
織田機機	西条交通(株)	(株)地域ブランド研究社	東広島建設業協会	松田鉄工(株)	分田建設(株)
(有)お茶の平野園 東広島店	西条小売酒販組合	茶幡住宅	東広島公証役場	松本金型(株)	(株)和幸設計
(株)オハラ	西條商事(株)	(株)中央	(有)東広島住宅建材	(株)松山瓦商店	(株)訪商
(株)オンド	(有)西条タクシー	(株)中央鑑定所	東広島食品衛生協会	(有)マルイチ商店	ワタジ機工(株)
垣内工務店	(株)西条庭園	(株)中央地所	(協)東広島ショッピングモール	(株)丸一設計	(有)渡辺製作所
掛井酒店	西条電気(株)	(株)中建コンサルタント	東広島青果(株)	(有)マルコーコンサルタント	(株)和火
(株)カコー 広島営業所	西条木材(株)	(有)中国クリンシステムズ	(一社)東広島青年会議所	丸織(株)	寄附企業 501社
笠井時計店	(有)栄	中国ケミー(株)	(株)東広島タクシー	(株)マルハ外装	寄付金額 4,125,000円
(株)カシワ設備	(株)サタケ	中国産業(株)	(職)東広島地域職業能力開発協会	(有)マルミツフーズ	

実績報告

		2000年度	2001年度	2002年度	2003年度	2004年度	2005年度	2006年度	2007年度	2008年度	2009年度
酒まつり来場者数	1日目	-	-	-	-	-	-	-	-	-	120,000
	2日目	-	-	-	-	-	-	-	-	-	120,000
	合計	180,000	190,000	220,000	240,000	220,000	230,000	230,000	240,000	220,000	240,000
ボランティア数	2日計	-	25	50	110	135	190	-	-	300	700
西条駅乗降者数	2日計	-	-	-	-	-	-	-	-	-	79,000
西条IC利用数(台)	1日目	-	-	-	-	-	-	-	-	-	14,336
	2日目	-	-	-	-	-	-	-	-	-	16,088
	合計	-	-	-	-	-	-	-	-	-	30,424
臨時駐車場台数 (バスは再掲)	1日目	-	-	-	-	-	-	-	-	-	315(バス11)
	2日目	-	-	-	-	-	-	-	-	-	387(バス9)
	合計	-	-	460	632	490	577	471	640	720	702(バス20)
酒ひろば入場者数	1日目	-	-	-	-	-	-	-	-	-	9,916
	2日目	-	-	-	-	-	-	-	-	-	8,097
	合計	-	-	-	19,401	17,826	19,097	20,184	19,718	17,313	18,013
酒ひろば銘柄数	—	817	850	876	913	891	896	923	917	942	940
迷子	2日計	-	-	-	-	-	-	-	-	-	9
救護	1日目	-	-	-	-	-	-	-	-	-	16
	2日目	-	-	-	-	-	-	-	-	-	8
	合計	-	-	-	-	-	-	-	-	-	24
救急車による搬送	1日目	-	-	-	-	-	-	-	-	-	10
	2日目	-	-	-	-	-	-	-	-	-	4
	合計	-	-	-	-	-	-	-	-	-	14
落とし物	2日計	-	-	-	-	-	-	-	-	-	114
寄附	件数	515	549	520	555	533	484	480	433	493	459
	金額	4,786,580	4,167,895	4,774,265	4,301,265	4,174,055	4,424,685	3,920,475	3,960,000	3,970,000	3,774,580
協賛広告	件数	93	102	114	100	120	163	167	177	181	164
	金額	8,247,795	8,288,950	9,260,000	8,030,000	9,650,000	11,220,000	11,680,000	12,210,000	12,110,000	11,693,845

		2010年度	2011年度	2012年度	2013年度	2014年度	2015年度	2016年度	2017年度	2018年度	2019年度
酒まつり来場者数	1日目	100,000	120,000	120,000	110,000	130,000	130,000	110,000	120,000	50,000	100,000
	2日目	140,000	130,000	120,000	130,000	120,000	120,000	140,000	130,000	120,000	130,000
	合計	240,000	250,000	240,000	240,000	250,000	250,000	250,000	250,000	170,000	230,000
ボランティア数	2日計	888	550	750	500	563	567	442	599	398	540
西条駅乗降者数	1日目	-	-	-	-	67,400	64,800	56,120	61,320	20,970	34,700
	2日目	-	-	-	-	37,400	49,500	54,100	55,180	50,600	52,600
	合計	72,000	87,000	94,000	116,000	104,800	114,300	110,220	116,500	71,570	87,300
西条IC利用数(台)	1日目	11,528	11,546	11,422	11,346	11,277	10,494	10,071	10,137	9,108	9,840
	2日目	12,969	12,104	12,165	12,594	9,669	11,153	10,761	12,160	10,974	11,111
	合計	24,497	23,650	23,587	23,940	20,946	21,647	20,832	22,297	20,082	20,951
志和IC利用数(台)	1日目	-	-	-	-	19,930	-	16,772	18,224	16,931	16,940
	2日目	-	-	-	-	14,952	-	15,750	17,181	16,730	16,525
	合計	-	-	-	-	34,882	-	32,522	35,405	33,661	33,465
高屋JCT・IC利用数 (台)	1日目	-	-	-	-	6,728	7,258	7,646	7,632	6,316	6,395
	2日目	-	-	-	-	5,797	7,646	7,554	8,202	7,257	7,518
	合計	-	-	-	-	12,525	14,904	15,200	15,834	13,573	13,913
臨時駐車場台数 (バスは再掲)	1日目	198(バス7)	306(バス12)	254(バス12)	244(バス16)	449(バス14)	376(バス14)	297(バス12)	376(バス10)	100(バス6)	325(バス3)
	2日目	532(バス11)	523(バス10)	356(バス7)	411(バス11)	377(バス6)	472(バス8)	594(バス2)	472(バス8)	493(バス7)	484(バス6)
	合計	730(バス18)	829(バス22)	610(バス19)	655(バス27)	826(バス20)	848(バス22)	891(バス14)	848(バス18)	593(バス13)	809(バス9)
酒ひろば入場者数	1日目	7,954	10,558	10,136	10,713	11,873	11,513	9,993	10,732		7,818
	2日目	8,162	8,220	7,605	7,968	6,005	7,405	8,991	8,810	8,050	8,100
	合計	16,116	18,778	17,741	18,681	17,878	18,918	18,984	19,542	8,050	15,918
酒ひろば銘柄数	—	922	929	927	1,007	1,018	1,025	1,008	1,012	1,008	983
迷子	1日目	-	-	-	-	14	14	5	7	2	4
	2日目	-	-	-	-	8	8	9	6	8	11
	合計	18	23	17	7	22	22	14	13	10	15
救護	1日目	14	6	32	10	-	48	31	44	12	18
	2日目	8	4	40	6	-	36	34	32	27	29
	合計	22	10	72	16	-	84	65	76	39	47
救急車による搬送	1日目	4	4	5	5	13	16	12	23	11	6
	2日目	12	13	5	5	8	8	13	12	13	7
	合計	16	17	10	10	21	24	25	35	24	13
落とし物	2日計	123	165	82	146	158	158	225	244	96	70
警備員総数	2日計	176	190	233	111	108	295	300	300	222	230
寄附	件数	433	462	435	479	518	489	517	522	501	501
	金額	3,582,475	3,849,685	3,645,000	3,645,000	3,922,568	3,704,352	3,900,076	4,045,000	4,014,676	4,125,000
協賛広告	件数	165	151	147	144	141	140	155	148	144	145
	金額	11,367,055	11,318,215	10,908,530	11,150,000	11,904,800	12,140,280	11,425,542	11,059,200	11,523,600	11,561,000

経済波及効果の推計調査結果(概要)

「2019 酒まつり」の経済波及効果は約 38.8 億円

「2019 酒まつり」では、主催する(公社)東広島市観光協会が外部機関(一般財団法人ひろぎん経済研究所)に委託して経済波及効果調査を実施しました。調査を基に計算した結果は、広島県下で 38 億 8,141 万円でした。前回調査(2014/委託先は今回と同じ)では 32 億 5,962 万円だったことと比べ、「初日に JR 山陽線が台風の影響で不通になり来場者が減った」「主催者は結果的に若干の赤字になった」もかかわらず数字自体は上昇しました。宿泊客および 1 人当たりの支出額の増加が主因と考えられます。広島県および東広島地域の発展とにぎわいづくりに寄与貢献する「地域の財産」としての「酒まつり」を再認識していただければ幸いです。以下が概要です。

【経済波及効果の推計方法】

○「来場者の支出額」と実行委員会の「運営費」による経済波及効果を推計。

「来場者の支出額」は、来場者と出店者を対象とするアンケート調査(実施日:2019 酒まつり当日の 2 日間/令和元年 10 月 12 日・13 日 概要は下記および次頁に掲載)により把握。

○経済波及効果は、広島県産業連関表(平成 23 年)を用いて、広島県全域にもたらされた経済波及効果を推計。

経済波及効果は、下表の通り、「来場者の支出」、「運営費」の 2 種類に分けて推計、それらを合計して算出した。

経済波及効果の推計対象項目と調査方法

項目	調査方法
来場者の支出	来場者アンケート調査 出店者アンケート調査
運営費	実行委員会の決算資料

広島県内で発生した需要額

(単位:万円)

	県内で発生した 需要額	県内の生産活動 への投下額	県外への生産活動 への投下額
来場者の支出	264,898	240,160	24,738
運営費	7,637	6,317	1,321
合計	272,535	246,476	26,059

日帰り・宿泊 (単位:人、%、%ポイント)

	2019年		2014年	
	人数	構成比	人数	構成比
日帰り	813	79.3	966	90.3
1泊2日	122	11.9	66	6.2
2泊3日	90	8.8	36	3.4
泊数不明	0	0.0	2	0.2
合計	1,025	100.0	1,070	100.0

【経済波及効果の推計結果】

県内で発生した需要額は 27 億 2,535 万円で、このうち広島県内の生産活動に投下された金額は 24 億 6,476 万円、県外に流出した金額は 2 億 6,059 万円と推計した。

県内の生産活動に投下された金額(直接効果) 24 億 6,476 万円から誘発された生産額(間接 1 次効果)は 9 億 4,526 万円、直接効果と間接 1 次効果により就業者の所得が増加して消費が増加した金額(間接 2 次効果)は 4 億 7,138 万円となり、これらを合計することにより経済波及効果を 38 億 8,141 万円と推計した。

前回(2014 年)と比べ、来場者数は台風の影響から、25 万人(2014 年)が 23 万人(2019 年)へと 2 万人減少したにもかかわらず、経済波及効果は前回(2014 年)の 32 億 5,962 万円に比べ、今回(2019 年)は 38 億 8,141 万円と増加している。

主因としては、宿泊客の割合が 9.6%(2014 年)→20.7%(2019 年)と大きく増加したことにより、一人当たり支出額が増加したことが考えられる。

「2019 酒まつり」の経済波及効果(総括)

(単位:万円、人)

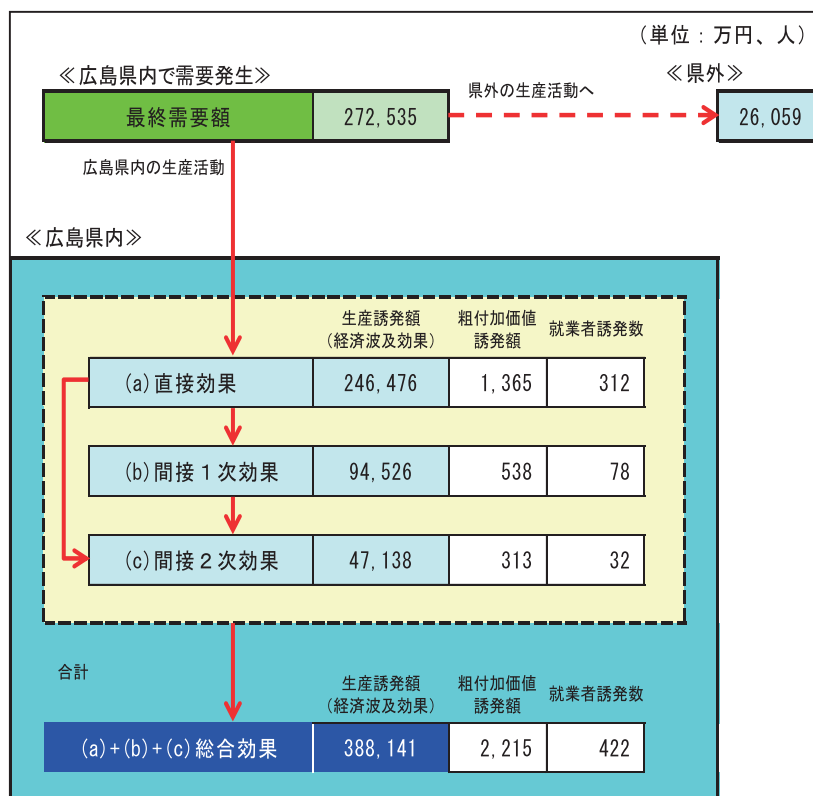

来場者アンケート調査結果(主なもの)

実施日：令和元年10月12日(土)・13日(日)

対象者：2019酒まつり来場者

有効回答数：1,035人

実施方法：酒まつり会場においてアンケート票を来場者に直接配布・回収

実施場所：(今回)西条駅前、酒蔵会場(白牡丹酒造前)、酒ひろば(会場内)、KIZUNA会場

※(参考)前回/西条駅前、生涯学習センター周辺、酒ひろば(会場周辺)、KIZUNA会場

【01】生別・年齢別(単位:人)

(単位:人、%、%ポイント)

	2019年		2014年		差	
	人数	構成比	人数	構成比	人数	構成比
男性	569	56.3	490	45.8	79	10.5
女性	442	43.7	579	54.2	-137	-10.5
合計	1,011	100.0	1,069	100.0	-58	0.0

(単位:人、%、%ポイント)

	2019年		2014年		差	
	人数	構成比	人数	構成比	人数	構成比
29歳以下	248	24.2	429	40.2	-181	-16.0
30歳代	118	11.5	188	17.6	-70	-6.1
40歳代	216	21.1	221	20.7	-5	0.4
50歳代	225	22.0	106	9.9	119	12.1
60歳代	144	14.1	82	7.7	62	6.4
70歳以上	72	7.0	42	3.9	30	3.1
合計	1,023	100.0	1,068	100.0	-45	0.0

【02】住所別(単位:人)

(単位:人、%、%ポイント)

	2019年		2014年		差	
	人数	構成比	人数	構成比	人数	構成比
広島県	757	76.9	945	89.7	-188	-12.8
東広島市	264	26.8	533	50.6	-269	-23.8
その他広島県	493	50.1	412	39.1	81	11.0
広島県以外	228	23.1	108	10.3	120	12.8
山口県	25	2.5	23	2.2	2	0.3
岡山県	23	2.3	11	1.0	12	1.3
島根県	4	0.4	8	0.8	-4	-0.4
鳥取県	6	0.6	1	0.1	5	0.5
九州	28	2.8	13	1.2	15	1.6
四国	29	2.9	7	0.7	22	2.2
近畿	61	6.2	24	2.3	37	3.9
中部	11	1.1	7	0.7	4	0.4
関東	36	3.7	13	1.2	23	2.5
東北	3	0.3	0	0.0	3	0.3
北海道	1	0.1	1	0.1	0	0.0
外国	1	0.1	0	0.0	1	0.1
合計	985	100.0	1,053	100.0	-68	0.0

【03】滞在時間(単位:人)

(単位:人、%)

	人数	構成比
約30分	7	0.7
約1時間	43	4.2
約2時間	182	17.8
約3時間	290	28.3
約4時間	211	20.6
約5時間～	290	28.3
合計	1,023	100.0

【04】主な交通手段(単位:人)

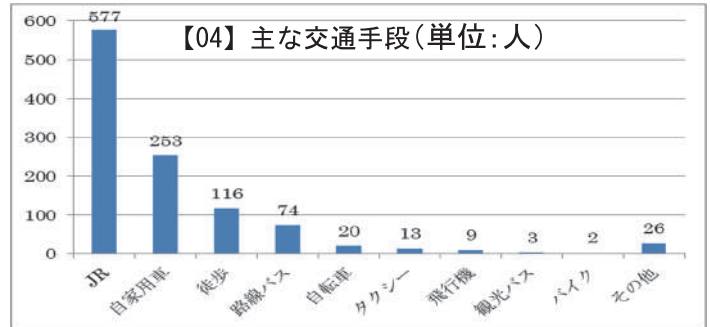

【05】来場の目的(性別)(複数)

(単位:人)

	来場の目的				合計
	お酒	食べ物	イベント	その他	
男性	300 (64.8%)	90 (19.4%)	59 (12.7%)	14 (3.0%)	463 (100.0%)
女性	199 (52.4%)	108 (28.4%)	60 (15.8%)	13 (3.4%)	380 (100.0%)
全体	499 (59.2%)	198 (23.5%)	119 (14.1%)	27 (3.2%)	843 (100.0%)

【参考】今回(2019年)と前回(2014年)の比較回答

(単位:人、%、%ポイント)

	2019年		2014年		差	
	人数	構成比	人数	構成比	人数	構成比
日帰り	813	79.3	966	90.3	-153	-11.0
1泊2日	122	11.9	66	6.2	56	5.7
2泊3日	90	8.8	36	3.4	54	5.4
泊数不明	0	0.0	2	0.2	-2	-0.2
合計	1,025	100.0	1,070	100.0	-45	0.0

「2019まつり」の経済波及効果調査結果概要並びに来場者アンケート調査結果詳細については、公益社団法人東広島市観光協会公式ホームページ「のん太 INFO 報告など」に掲載しています。併せてご覧ください。

※東広島市観光協会公式ホームページ【<http://www.hh-kanko.ne.jp>】⇒【のん太 INFO】⇒【報告など】



くさい門ブレンド



マイトリドリッグバッグ



酒蔵通いの甘酒たると



日本酒ケーキ



恋の甘酒たると



のん太ビスケット



サクサク大吟醸



酒まんじゅう



賀茂の味



西条饅頭



あまびきかきり



蜂巣中



のん太とら焼き



西条酒蔵通い



酒粕入り焼き菓子



カットシフォンケーキ



シフォンシューアイス



勝鯉吞 Carpx 酒まつい



酒粕ふいれ



かいひとう



のん太マスコット



酒ラベルTシャツ



おちよこストラップ



カーブ・のん太
コラボ Tシャツ



カーブ・のん太
コラボ トートバッグ



カーブ・のん太
コラボ フェイスタオル



カーブ・のん太
コラボ スマホリング



カーブ・のん太
コラボ スマホリング



Tシャツ



Tシャツ



缶バッジ



タオルインカチ



のん太キャップ

2019酒まつり実行委員会

事務局／(公社)東広島市観光協会内 酒まつり実行委員会
〒739-0025 広島県東広島市西条中央7丁目23-35
TEL(082)420-0330 FAX(082)420-0329
発行日:2020年3月